# ENKI BILAL

# CANAVARIN UYKUSU

MARMARA ÇİZGİ

Mehmet Ali & Akşamsefası

MARMARA ÇİZGİ

# ENKI BILAL

## CANAVARIN UYKUSU

Mehmet Ali & Akşamsefası

MARMARA ÇİZGİ

"Sabah, rüyalarımdan, meleklerden çok daha mutlu bir ruh haliyle, uyanıyorum... Akşam gerçekten bir pislik olarak yatıyorum / Ve bu süre içinde ne yapıyorum? / İnsanlarla sık sık görüştüm ve onların pisliklerini eşeledim."

1993-Saraybosna
Abdullah Sidran

**MARMARA ÇİZGİ : 4**

**Enki Bilal / Canavarın Uykusu**

ISBN 975-6129-03-4

Çeviren : **Ülker Üner**
1. Baskı Şubat 2006

Enki Bilal / Le Sommeil Du Monstre
© Bu kitabın yayın hakları Editions Casterman Copyrights firmasından Akan Ajans A. Cengiz Hadimli aracılığıyla 2004 yılında alınmıştır.

Sahibi ve Sorumlu Müdür: Erdem Aydoğan
Genel Koordinatör: Mehmet Gözüpek
Baskı Hazırlık: Melih Yongacı
Bu kitap Bakanlar Matbaacılık Ltd. Şti. tarafından basılmıştır.

**MARMARA ÇİZGİ**

Ergenekon Cad. Tavukçu Fethi Sk. No:2 Kat:4 D:14
Kurtuluş / İSTANBUL
Tel: 0212 240 29 35 Fax: 0212 247 01 13
e-posta:marmaracizgi@mynet.com
www.marmaracizgi.com

Yayın Sırası
**Nikopol Üçlemesi**
* Ölümsüzler Panayırı
** Tehlikeli Kadın
*** Soğuk Ekvator

**Canavar Üçlemesi**
* Canavarın Uykusu
** 32 Aralık
*** Pariste Randevu

* Yokedici 17

**Bugünün Efsaneleri Üçleme**
* Unutulmuşlar Gezisi
** Taştan Gemi
*** Varolmayan Şehir

* Karadüzenin Üyeleri

Selamlar...

Tek kelime ile ifade etmek gerekirse; insanı paramparça eden bir Enki Bilal çalışması daha... İçinde yaşadığımız günlerdeki dünyanın hali; Enki Bilal'in, insanın içini acıtan, korkutan, en basit ifadesiyle burnunun direğini sızlatan öykülerini aratmıyor. Bilimin ve teknolojinin geldiği düzey, bizim gibi sıradan insanların asla anlayamayacağı bir noktaya ulaştı. Buna karşın ilkellik çokta azalmadı. Örneğin, çocukluğumda yaşadığım ve o zamanlar asla (tavuklarımızın hastalanması, ölmesi ve daha fazla ölmesinler diye, bizim onları kesip haftalarca o tavukları tüketmenin verdiği o bıkkınlık kabusu dışında) büyük bir tehlike yaşatmayan bir soruna, geçirdiği dönüşümle, milyarlarca insanın yaşamını kabusa çeviren, kuş gribi'ne karşı bulunan çözüm: tüm kanatlı canlıları yok etmek!!!

İnsanlık tarihinin en çok bilinen olayları savaşlar değil mi? Kendi türdeşini öldürmek için her geçen gün silah teknolojisini geliştiren insanoğlu doğal olarak kendisinden olmayandan da, bir canlı türünden de bu denli çabuk vazgeçebiliyor. Günümüzde de insanoğlu, soykırım boyutlarına varan katliamlara girişebiliyor. Bosna' da insanları Müslüman oldukları için öldürenlerle, Müslümanlık adına, sıradan insanların arasına bomba yüklü araçlarla dalanların arasındaki fark ne? Ya da; Saddam' ın katil olduğu gerekçesiyle girdikleri topraklarda, direnişçileri bastırma adına, sivil halkı bombalayanlarla, direniş adına, namaz kılınan bir camiye, (Sünni veya Şii fark etmez) intihar saldırısı düzenleyenler arasındaki farkı anlayan var mı?

Dünya siyasi literatüründe haklı görülen savaşlarda var tabi: Özgürlük ve bağımsızlık adına yapılan savaşlar...

İşte bu savaşlardan birisinin öyküsünü işleyen çok farklı bir eser -arka sayfadaki ilanda göreceğiniz gibi- üzerinde çalışmalarımız sürüyor. Çanakkale Savaşı, tarihin en büyük direnişlerinden birinin yaşandığı bir savaştır... Çanakkale Savaşı, çeşitli uluslardan beş yüz binden fazla genç insanın yaşamını yitirdiği bir savaştır... Çanakkale Savaşı, insanın hayal sınırlarının ötesinde trajedilerin yaşandığı bir savaştır... Çanakkale Savaşı, bu toprakların yeniden yaşam bulduğu bir savaştır...

İşte bu destan, tasarımcı-ressam Kenan Pençe tarafından 'Savaşın Yenildiği Yer / Gelibolu' adıyla, kuşe kağıda basılı, yüz altmış sayfalık bir kitap olarak resimlendi. Bir daha yaşanmaması için... Bu toprakların değerini unutmamak için...
Not: Enki Bilal'in beş çalışmasının daha -toplamı, 11 kitap olacak- telifinin alındığını söylemek sanırım sizleri de sevindirecektir

Her şeye karşın, Enki Bilal'in yapıtlarındaki tüm karamsarlığın içinde yer alan; dayanışma ve güvenle örülmüş aşklar ise dirençli, yalın bir umudu simgeliyor. (En azından biz öyle görmek istiyoruz).

Bir dip not daha: Canavarın Uykusu'da daha önce yayınladığımız Nikopol Üçlemesi'nde olduğu gibi Fransızca aslından çevrildi. Enki Bilal'in orijinalinde de İngilizce kullandığı yerleri bizde ustanın seçimine bağlı kalarak aynen bıraktık.
Saygılarımızla...

Mehmet Gözüpek

Mehmet Ali & Akşamsefası

Ljubuški çocuğu babama.

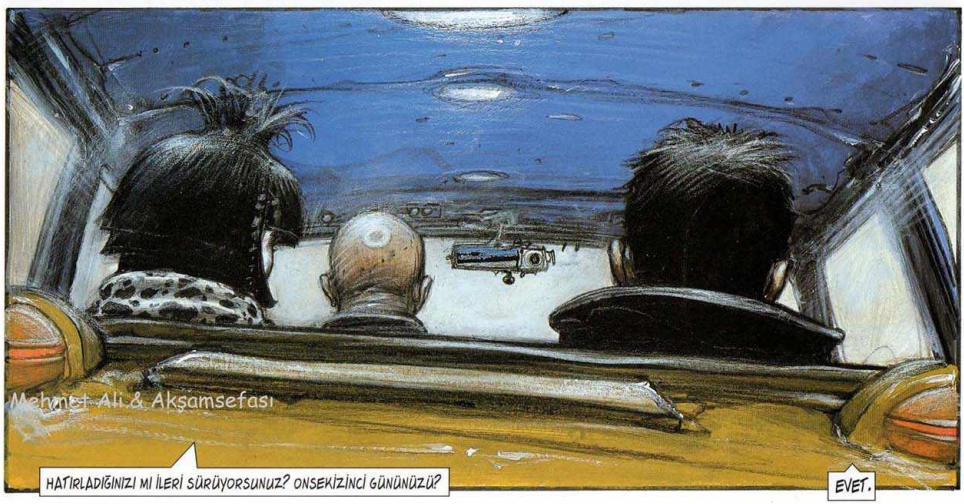


* Hatırlıyorum.

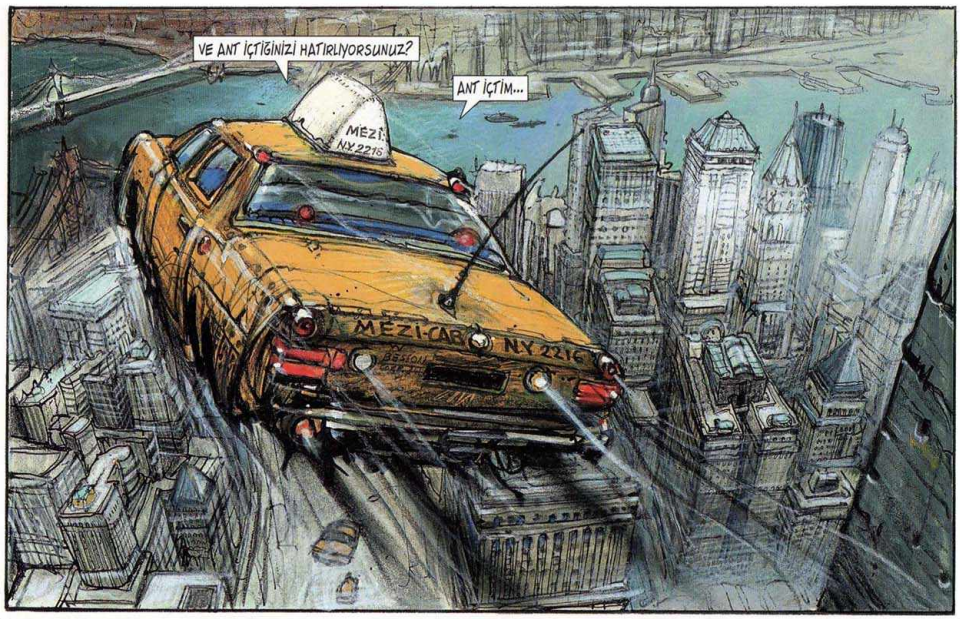


DOĞDUKTAN BİRKAÇ SAAT SONRA GEÇEN YÜZYILDAN BİR MARKA OLAN "NİKE" SPOR AYAKKABILI BİR ASKERİN YANINDA BULUNDUĞUNUZ SÖYLENİYOR.. ADINIZ BURDAN GELİYORMUŞ..

- AYNI ZAMANDA, SOYADINIZ HATZFELD'İN, SİZİ SARAYBOSNA "KOSOVA" HASTANESİNE GETİREN FRANSIZ BİR GAZETECİDEN GELDİĞİ SÖYLENİYOR... BİR AYAKKABI MARKASININ VE BİLİNMEYEN BİRİNİN İSİMLERİNİ Mİ TAŞIYORSUNUZ?
- BANA ÇOK YAKIŞIYORLAR.

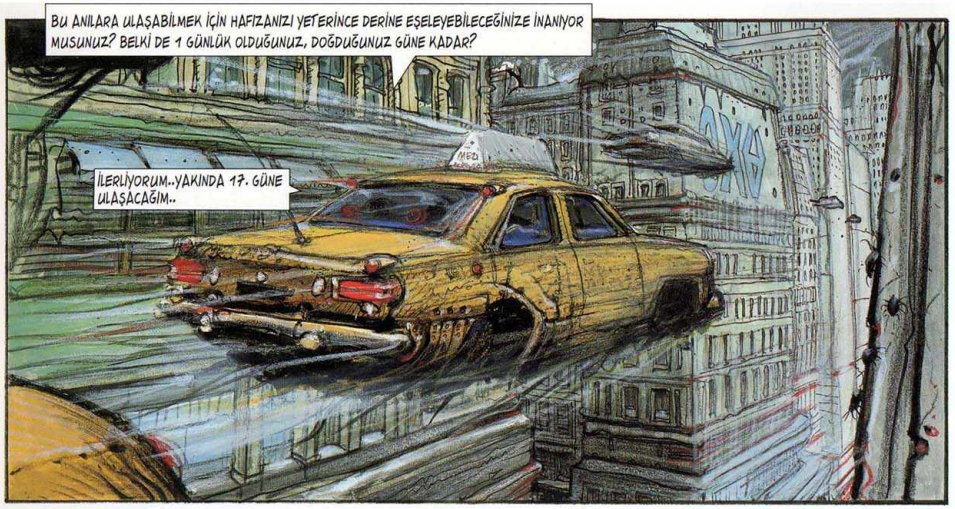

*DHMB: DÜNYA HAFIZA MERKEZ BANKASI( NEW YORK-AMERİKA)

-AMİR VE LEYLA'YI BULMAK İSTEDİĞİMİ SANIYORUM..
-BUGÜN, ÖLMÜŞ OLMA İHTİMALLERİ YOK MU?
-HAYIR.
-SARAYBOSNA'YA DÖNDÜNÜZ MÜ? ARAŞTIRMA YAPTINIZ MI?
-ORADA DOĞUMUMUZLA İLGİLİ HİÇBİR İZ YOK.HASTANE BEN 27 GÜNLÜKKEN YIKILDI.BİZİ O ZAMAN AYIRDILAR. 1993 AĞUSTOSUYDU. 33 YIL, 8 SAAT VE BİRKAÇ DAKİKA OLDU..
-KENDİNİZİN "GEÇMİŞLE İLGİLENMEYEN BİR HAFIZA UZMANI" OLDUĞUNUZU SÖYLÜYORSUNUZ....

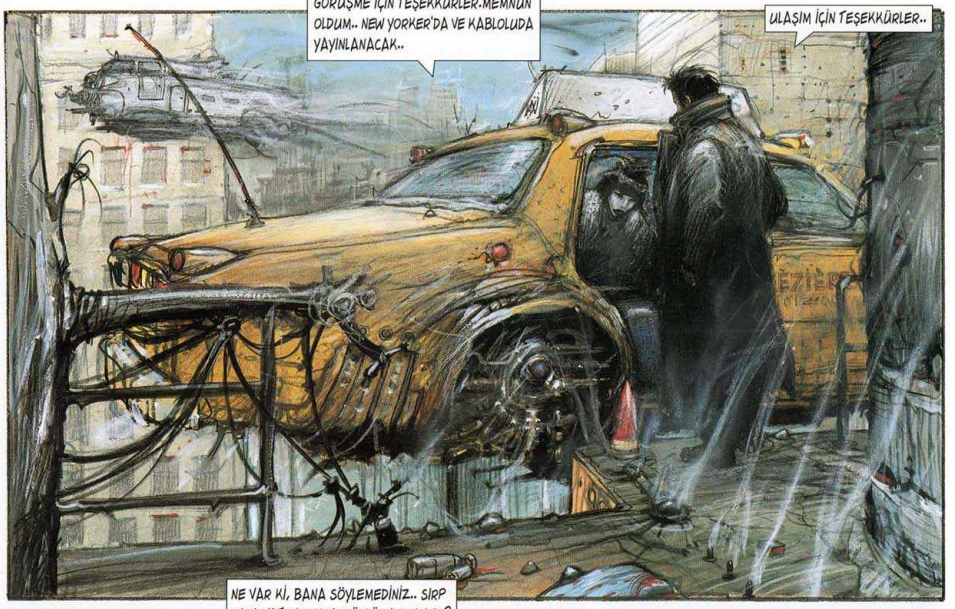

17. Gün.. Hatırlıyorum. Hastanede odasının kapısı gürültüyle açılıyor. Daha önceden kan kokusu olduğunu bildiğim koku o kadar yoğun ki, tadını, kusacak derecede ağzımda duyumsuyorum.. Üç hastabakıcı tarafından itilen tekerlekli bir sedye hızla geçiyor. Üzerinde kırmızı ve titreyen bir beden var. Birileri, bir çarşıya düşen bir havantopu mermisinden bahsediyorlar. Kokusal hiper-duyarlılığımın o gün başladığını düşünüyorum...

KUVVETLİ HAFIZA PATLAMALARINDAN SONRA ÇOĞUNLUKLA OLDUĞU GİBİ SİNİR HÜCRELERİMİ TEKRAR GÜNÜMÜZE DÖNDÜRMEM İÇİN ÇOK MİKTARDA OKSİJEN SOLUMAM GEREKİYOR. VE BUGÜN, KABA BİR BİÇİMDE AYRILMAMIZIN YA DA DAHA DOĞRUSU ONUN ORTADAN KAYBOLMASININ ARDINDAN ÜÇ AY GEÇTİKTEN SONRA, PAMELA'YLA HİÇ DE HOŞUMA GİTMEYEN BİR RANDEVUM VAR. BU RANDEVU NEDEN 3. SEVİYEDEKİ WATER SHOP'TA?

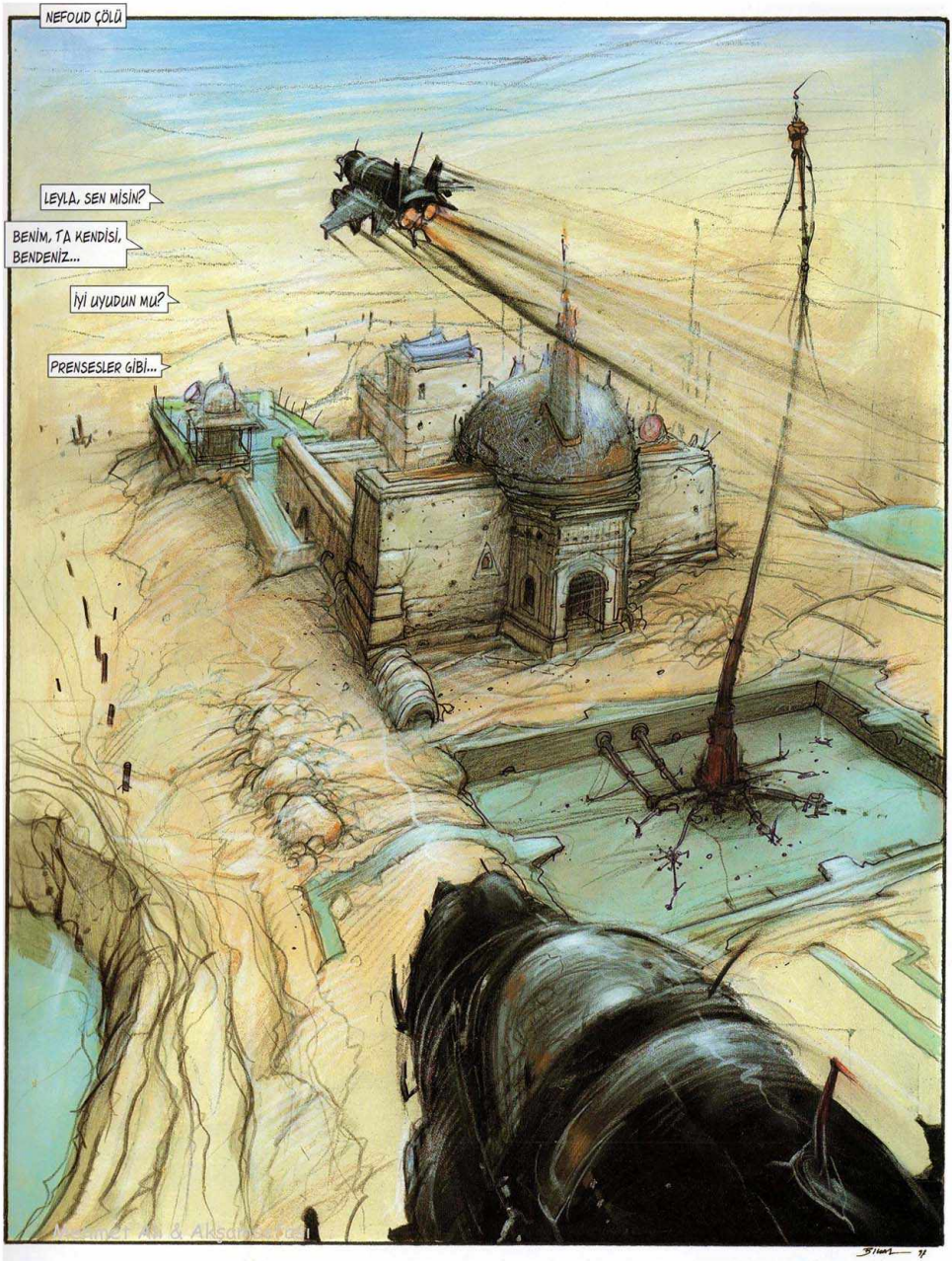
NEFOUD ÇÖLÜ
LEYLA, SEN MİSİN?
BENİM, TA KENDİSİ, BENDENİZ...
İYİ UYUDUN MU?
PRENSESLER GİBİ...

... PEKİ YA GÖKYÜZÜNDEKİ BU TEHLİKELİ AYGITLAR, SENİN KORUMALARIN MI?
ÖYLE DE DENEBİLİR...

AVCI MI FÜZE Mİ?
FÜZE AVCISI.

ŞİMDİLİK... VE BU İYİYE İŞARET... YAKINDA UZAĞI DA GÖRECEKSİN, ÇOK UZAĞI...
SANA BİRŞEY SORACAĞIM LEYLA...

YA SEN BABA, GÖZLERİN BUGÜN NASIL?
AYAKKABILARIMIN UCUNU GÖRÜYORUM... ŞİMDİLİK BUNU SÖYLEYEBİLİRİM...

SOR...

YÖRÜNGEDEKİ GÖZLEMEVİNDE NELER OLUYOR? BENDEN BİRŞEYLER GİZLİYORSUN...
HUBLE 4 İYİ GİDİYOR.UZAĞI GÖRÜYOR, YILDIZLARI DİKKATLE İNCELİYOR.. TIPKI SENİN DE YAPACAĞIN GİBİ...
TAM OLARAK... NE GÖRDÜ? GÖRDÜKLERİNİN BU GECEKİ ASKERİ HAREKETLİLİKLE BİR İLGİSİ VAR MI? BANA 15 GÜNDÜR ANTİK KENTİ KAZDIĞINI SÖYLEDİ. ÇÖLDE HERHANGİ BİR ŞEY BULDUNUZ MU?
HİÇBİR ŞEY SÖYLEMEYEMEM, BABA... ŞİMDİLİK ŞU DURUMDA HİÇBİR ŞEY YOK.
EN AZINDAN, BİRKAÇ GÜN KALACAK MISIN?
HAYIR, BU AKŞAM BENİ ALMAYA GELECEKLER... HUBBLE'LA YÜKSELECEĞİM YENİDEN. FİNCH YUKARDA YALNIZ VE GİTMEM GEREKİYOR...
FİNCH... SÜREKLİ ŞU FİNCH'LE Mİ BİRLİKTESİN?
YAŞLANDIKÇA DAHA DA MI MERAKLI OLMAYA BAŞLIYORSUN? YAŞTAN BAHSETMİŞKEN, DOĞUMGÜNÜN İÇİN NE YAPMAK İSTERSİN?
"YILDIZ ASANSÖRÜ" NÜ SON BİR KEZ ÇALIŞTIRMANI... 102. YAŞIM İÇİN...
iksamsefasi

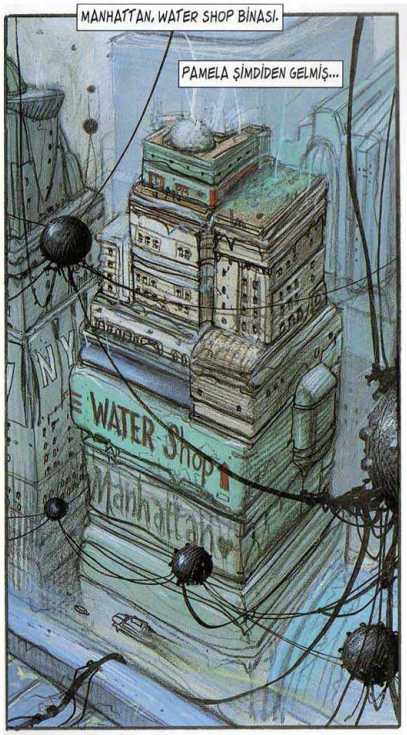
MANHATTAN, WATER SHOP BİNASI.
PAMELA ŞİMDİDEN GELMİŞ...
WATER Shop
Manhattan

İNSANIN İÇİNİ DELİP GEÇEN VE KANINI DONDURAN BİR BAKIŞLA.

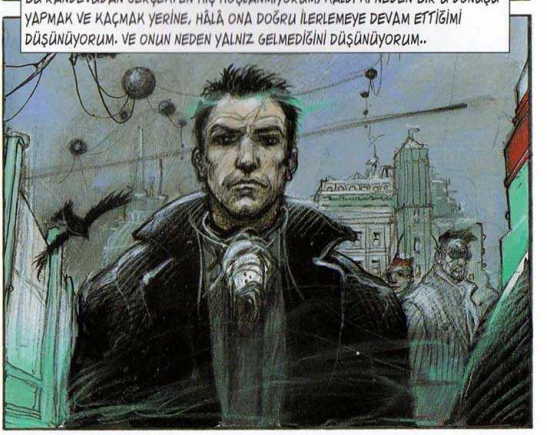
BU RANDEVUDAN GERÇEKTEN HİÇ HOŞLANMIYORUM. KALDI Kİ NEDEN BİR U DÖNÜŞÜ YAPMAK VE KAÇMAK YERİNE, HÂLÂ ONA DOĞRU İLERLEMEYE DEVAM ETTİĞİMİ DÜŞÜNÜYORUM. VE ONUN NEDEN YALNIZ GELMEDİĞİNİ DÜŞÜNÜYORUM..

MERHABA NİKE... SANA ION-ROBERF FUCK 'I TANIŞTIRAYIM...
MEMNUN OLDUM.
YAVŞAK KILIKLI ARKADAŞI, BANA, BENEFOFREN 40'IN MÜŞTERİLERİNİN ÜNLÜ GÜLÜMSEMELERİNİN TERSTEN GÖRÜNÜMÜNÜ ÇAĞRIŞTIRDI...

Mehmet Ali & Akşamsefası

"... "KEİHLİN" BİRİMİMİZİN VE KURŞUNLARIN ANİDEN ORTAYA ÇIKMASINDAN HEMEN ÖNCE..."
"EVET. BİR YAYLIM ATEŞİ SONUCU FUCK'IN YANİ TUCK'IN KELLESİ UÇTU.. KAFASI DOĞRUCA BANA ÇARPTI... BURNUMUN PATLADIĞINI HİSSETTİM..."
"BİR YAYLIM ATEŞİ DE PAMELA'NIN VÜCUDUNU ORTADAN İKİYE AYIRDI... HİÇBİR ŞEY ANLAYAMIYORDUM... YÜZÜMDEN KANLAR AKIYORDU VE PAMELA'NIN İKİYE AYRILDIĞINI GÖRÜYORDUM...SAHTE PAMELA'NIN...
"BİR DE SİNEKLERDEN BAHSETTİNİZ..."
"TUCK'IN KOPAN KAFASINDAN ÇIKAN BİR SİNEK GÖRDÜM GİBİ GELDİ...DAHA SONRASINI HİÇ HATIRLAMIYORUM..."

Mehmet Ali & Akşamsefası

16. gün... " War-hole: Delik Savaşı"... Tavandaki savaş deliği, her zaman açık olan gözlerimin önünde... 16 günlüğüm, ve İngilizce anlayabiliyorum.. "Jebem ti rat i rupu!" diye küfrediyor geçen yaralı bir Sırp-Hırvat: " Savaşı ve deliği s.keyim" demek...

MOSKOVA- HAVA SOĞUK (-22 DERECE) KÖTÜDEN ÇOK KÖTÜYE KOKUYOR (7/10)

* Geri dönüyorum.
** Kıpırdama.

DİKKAT, * FİRST SURPRİSE! ARKANI DÖNME VE GÖZLERİNİ KAPALI TUT...

HOP !

HEY !!!!

BU İĞRENÇ ŞEY DE NE?

İ'HAL YABANİ ORKİNOS, BUZLARI YENİ ÇÖZÜLMÜŞ, SUŞİ YAPMAK İÇİN..

NEYİN İYİ OLDUĞUNU BİLE BİLMİYORSUN...

BU KOKUYOR!

* İlk sürpriz.

15. gün. Altımın değişmesi gerekiyor, hatırlıyorum... Saatlerdir bokumun ve uzun süredir de sidiğimin içinde bekliyorum... Hastabakıcılar ne yapıyor? Fransız bir entellektüelin ziyaretinden bahsettiklerini duyuyorum... Ben bezimi değiştirmelerini istiyorum... Hayatımın ilk 15 gününde hiç yapmadığım gibi zır zır ağlamaya başlıyorum... Amir de öyle... Temiz olmak istiyoruz!

* Sıradaki sürpriz.
** Ha s.ktir.

...ARTIK BULAŞICI DEĞİLİM: ÜÇÜNCÜ VE SONUNCU SÜRPRİZ... YENİDEN ÖPÜLEBİLİR DURUMDAYIM...

O ZAMAN GÖZLERİNİ KAPAMA SIRASI SENDE...

TEK Bİ ŞARTLA KÜÇÜK AMİR'İM...

KOKAN ORKİNOSU SEN KESECEKSİN...

NEW YORK...3 GÜN SONRA..

BU DURUMDA BEN ÖLDÜM...

BU DURUMDA SİZ ÖLDÜNÜZ!

ND

dway Publications

NEW YORKER-DA

Associate Directors : Sébastien Gnaedig & Didier Gonord

MANHATTAN

**WATER SHOP SUİKASTİ**

NİKE HATZFELD YARALARINA YENİK DÜŞTÜ.

Hafıza araştırma uzmanı Nike Hatzfeld, resmi kaynaklardan alınan bilgilere göre, aldığı yaralarının sonucunda vefat etti... Bilindiği gibi, Water Sh... yapılan yaylım ateşi...

ARAŞTIRMANIN İLK VERİLERİNE GÖRE, BİR GAESONUN ÖLÜMÜNE VE İKİ ANDROİDİN YOKOLUŞUNA NEDEN OLDU. FBII, OLAYI, MANHATTAN SUÇ TEŞKİLATI'NA BIRAKARAK, ARAŞTIRMADAN ÇEKİLDİ.(TAMAMLAYICI BİLGİLER: MWWYZZ4-332- 18$/DK ÜZERİNDEN)

EN AZINDAN PAMELA FISHER'DAN BİR İZ BULABİLDİNİZ Mİ?

ÜZGÜNÜM AMA ŞİMDİLİK HİÇBİR İZ YOK..ÜÇ AYDAN BERİ ORTADAN TAM ANLAMIYLA KAYBOLDUĞUNU DOĞRULAYABİLİRİM AMA...

OXYGEN.

BU MASKARALIK DA NE? SİZİ MEMNUN ETMEK İÇİN GİZLİLİK İÇİNDE YAŞAYACAĞIMI MI DÜŞÜNÜYORSUNUZ?

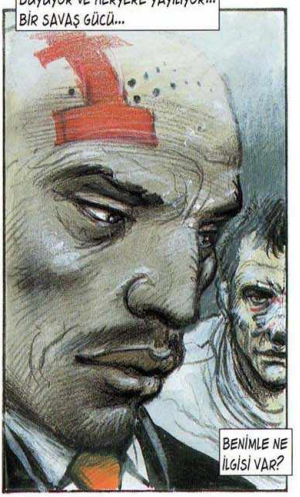

KARANLIK TARİKATIN (KENDİLERİNİ KARİZMATİK İLAN EDEN ÜÇ YENİ LİDER DE DENEBİLİR)LİDER NUMARALARININ, BİLİM,KÜLTÜR VE HAFIZAYLA İLGİLENEN HERKESİ ÖLDÜRMEYE KARAR VERDİKLERİNİ BİLİYORUZ. DÜNYADAKİ BİNLERCE KİŞİDEN ONLARI İLGİLENDİREN, ONLARIN İLGİLENDİĞİ BİRKAÇ DÜZÜNEDEN OLUŞAN LİSTENİN BİR PARÇASISINIZ. BU LİSTE İKİ KATEGORİYE AYRILIYOR:YOK EDECEKLERİ KİŞİLER VE ARAÇ OLARAK KULLANACAKLARI KİŞİLER... SİZİ İKİNCİ KATEGORİDE BULUNDURDUKLARINI SİZE MUTLULUKLA BİLDİREBİLİRİM... BİYONİK PAMELA'NIZ, ARAÇLAŞTIRILMANIZIN İLK FAZINDA GÖREVLİYDİ.
-DAHA YENİ...

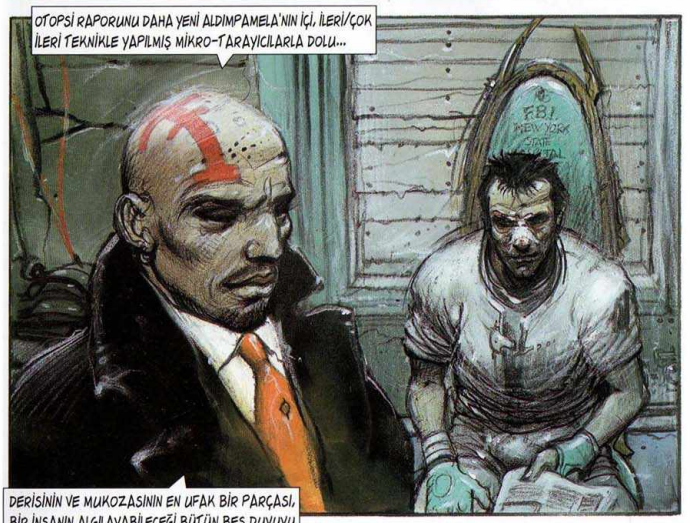


BU YARATIĞIN KOLLARINDA TEK BİR GECE BİLE GEÇİRİRSENİZ VE EN İNCE AYRINTINIZA, FİZİKSEL YA DA ZİHİNSEL EN UFAK PARÇANIZA KADAR DİJİTALLEŞTİRİLİRSİNİZ... BUNDAN YAKANIZI KURTARMANIZI UMUYORUM...
-SİZE TEKRAR SÖYLÜYORUM, BEN SADECE GERÇEK PAMELA'YLA YATTIM... ARAŞTIRMA NEREDE?
-ASALAKBİLİM VE LEŞÇİ ÇİFTE KANATLI MOLEKÜLER BİYOLOJİ YETİSİ PAMELA FISHER'İ "POTANSİYEL ARAÇLAŞTIRICI" KATEGORİSİNE KOYUYOR... ULUSLARARASI BİR BÜLTEN YAYINLADIM, HER NE KADAR ONU BULMA UMUDU ÇOK YÜKSEK OLMASA DA...

BİR ŞEY ÇOK AÇIK. EĞER SİZİN WATER SHOP'TAKİ BU RANDEVUYA GELMENİZİ "BUYURDULARSA", BU, SİZİ EGEMENLİKLERİ ALTINA ALMAK İSTEDİKLERİNDENDİR. SAHTE PAMELA FISHER'İN TIRNAKLARI ARASINDA BİR DİZİ AKICI KARIŞIM BULDUK..

SİZİ EFENDİSİZ BİR KÖPEĞE DÖNÜŞTÜREREK DÜNYANIN BİR UCUNDAN DİĞER UCUNA GÖTÜREBİLECEK BİR KARIŞIM..

BU BULUŞMADAN NASIL HABERDAR OLDUNUZ? NEW YORKER'IN GAZETECİSİNDEN Mİ ÖĞRENDİNİZ?

KESİNLİKLE... BİZİM EN İYİ AJANLARIMIZDAN BİRİDİR...

...SİZİ BİR SÜREDİR "İZLİYORDU" DHMB'NİN BİR ÇOK UZMANI GİBİ... KT'NİN, ÜNLÜ TARİHSEL REVİZYONCULUK PROGRAMI ÇERÇEVESİNDE, SİZİN HAFIZA KAPASİTENİZLE İLGİLENDİĞİNİZ İNANCINA KAPILMIŞTI... KARANLIK TARİKAT TARAFINDAN ARAÇLAŞTIRILAN ÇEŞİTLİ ULUSLARA MENSUP, SENARİST, ROMANCI VE TARİHÇİLERİN HESABINI TUTAMIYORUZ ARTIK...

-BU PROGRAMDAN BAHSEDİLDİĞİNİ DUYMUŞTUM... AMA BU DELİLİK. BUNA İNANMIYORUM...

-HAKLISINIZ MİSTER NİKE..SAVAŞIYORUZ! NE DERECE OLDUĞUNU TAHMİN EDEMEZSİNİZ...

-YA SİZ, BU BAŞAĞRISINI HAYAL EDEBİLİR MİSİNİZ, TEĞMEN COBBEA? VE BURUN... PATLAMIŞ VE KÖTÜ BİR BİÇİMDE ONARILMIŞ BİR BURUN..? *DO YOU SADECE KNOW? DO YOU SADECE REMEMBER?

-?

YA SNİPER-ALLEY'DEKİ ATEŞ SESLERİNİ DUYUYOR MUSUNUZ?

Mehmet Ali & Akşamsefası

14. gün. Savaşı duyuyorum. I Remember.. " Sniper-Alley" de kurşunlar.. Aynı şekilde de Berzad adlı doktorun Mira adlı hastabakıcıya - Saraybosna'nın gökyüzünde, hastanenin tavanındaki kocaman delikten görülebilen, orda, yukarıda, Kasiope ve Pegasus arasındaki- Andromeda galaksisini anlattığını duyuyorum.. O sırada Amir, solumda, kabarcıklar yapıyor... Amir kabarcıklar yapıyor.. Amir kabarcıklar yapıyor...

* Biliyormusun-hatırlıyormusun?

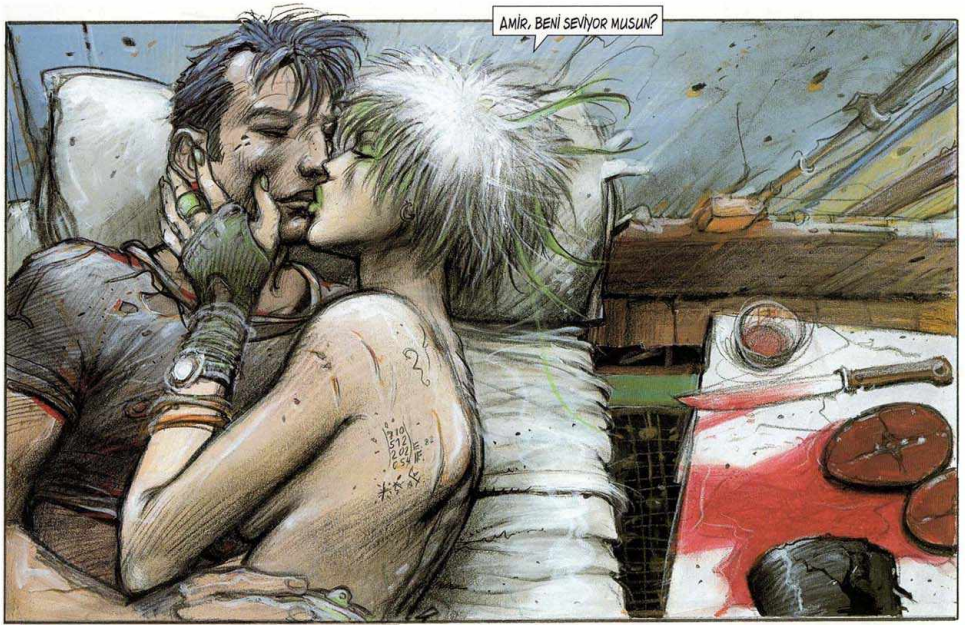
AMİR, BENİ SEVİYOR MUSUN?

BENİ SEVİYOR MUSUN? BENİ SEVİYOR MUSUN? SEVİYOR MUSUN?
YA SEN SACHA?

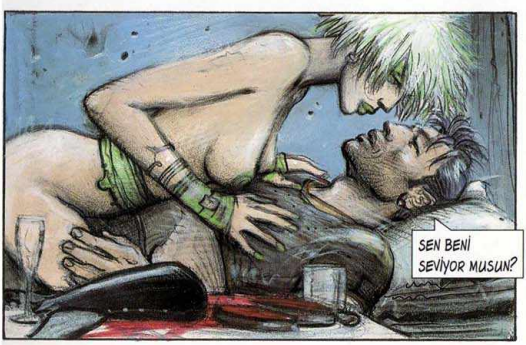
SEN BENİ SEVİYOR MUSUN?

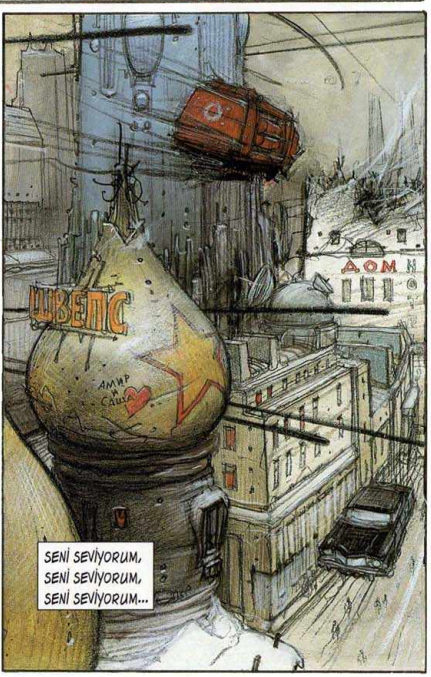
SEVİYORUM,
SEVİYORUM,
SEVİYORUM...

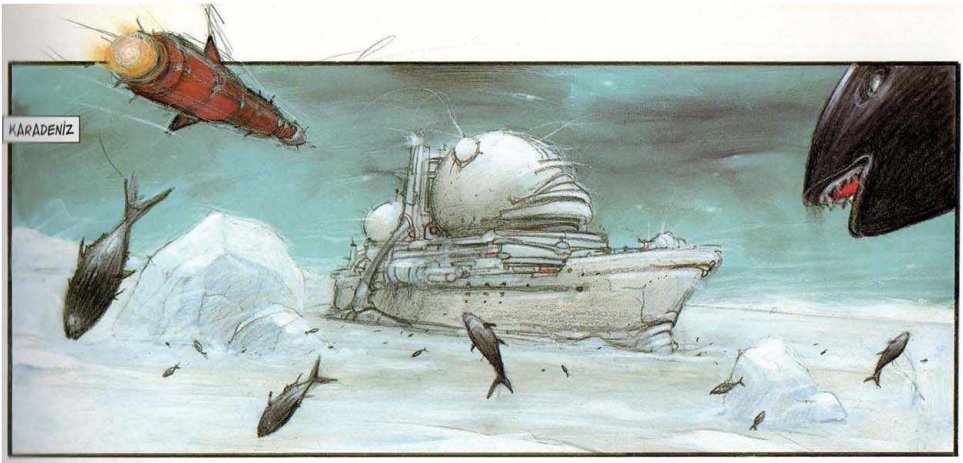


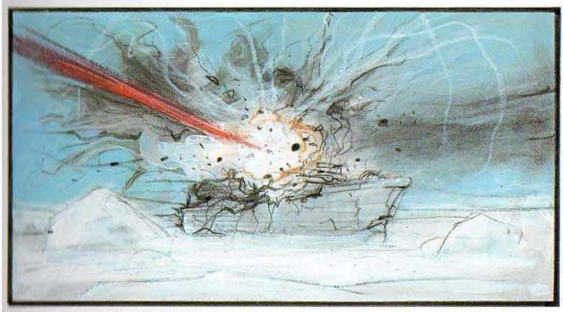

SON UZAY GÖZLEM GEMİLERİNDEN BİRİ OLAN "T. BRAHE" NİN, BORDASINDA 74 MÜRETTEBAT ÜYESİ VE 27 ASTROFİZİKÇİ BİLİMADAMIYLA, TEKRAR GÖREVDE OLDUĞU BİLİNİYOR. HENÜZ KİMSE ÜSTLENMESE DE, BU YENİ SUİKAST, KARANLIK TARİKAT'IN KUNDAKLAMA İZLERİNİ TAŞIYOR. KARANLIKÇI HAREKETİN YAKINLARINDAKİ ÇÖMEZLERİN VE EN ILIMLI DİNİ OTORİTELERİN YARATTIKLARI SORUNLAR, BU HİPOTEZİ DOĞRULAR GİBİ. ÖTE YANDAN. BU AŞIRILIKÇI NÖBET KRİZİ, BİRLEŞMİŞ MİLLETLERİN VE OTAN'IN MERKEZİNDE, KAYGIYA NEDEN OLMAYI SÜRDÜRÜYOR. ÖZELLİKLE, ESKİ SOVYETLER BİRLİĞİ MAFYALARINDAN MİRAS KALAN LAZER IŞINLARINDAN (UYDULAR VE BOMBALAR) KORKULUYOR VE...

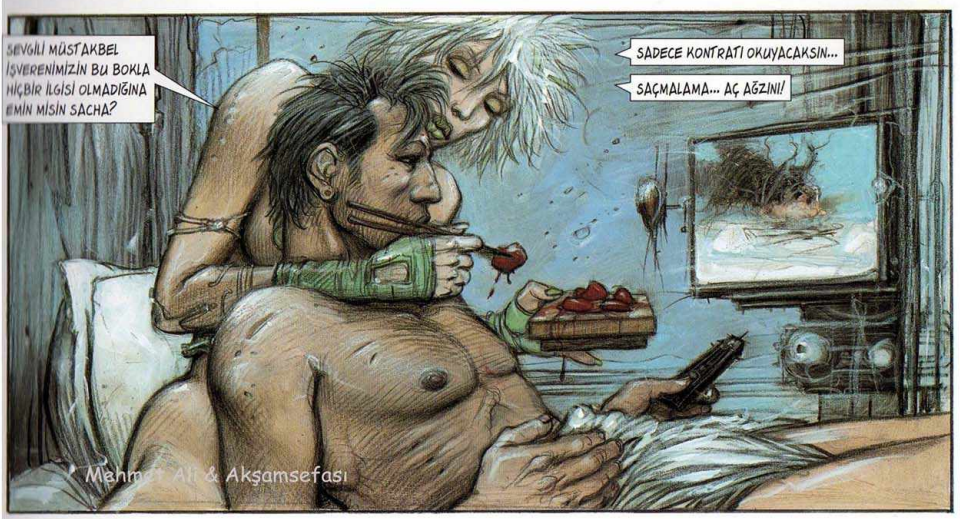


Mahmut Ali & Akşamsefası

BUGÜN HASTAHANEDEN AYRILACAKSINIZ... BİR SÜRELİĞİNE OTELE GİDECEKSİNİZ. İSTİNASIZ HERKESTEN KUŞKULANACAKSINIZ VE ORTALIKTA MÜMKÜN OLDUĞU KADAR AZ GÖRÜNECEKSİNİZ... SİLAH TAŞIMA RUHSATINIZ OLACAK... OLA Kİ YOLDA İKİZİNİZLE KARŞILAŞTINIZ, KAFASINA BİR KURŞUN SIKIN...
DENİZDEKİ GÖZLEMEVİNE YAPILAN SALDIRIDAN HAYATTA KALAN VAR MI?
FBII
HAYIR... KARANLIK TARİKAT İLK KEZ BU KADAR ŞİDDETLİ BİR EYLEMİ ÜSTLENİYOR..
BU, BİLİME KARŞI YAPILAN BİR SALDIRI MI, YOKSA BAŞKA BİRŞEYLERE Mİ?
DAHA FAZLASINA... BU GEMİ, DÜNYANIN YÖRÜNGESİNDEKİ EN YENİ GÖZLEMEVİ OLAN HUBBLE 4'TEN ULAŞAN BAZI VERİLERİ İNCELİYORDU...
HUBBLE 4, KT'Yİ RAHATSIZ EDEN BİRŞEYLER KEŞFETTİ?
ZAMANI GELDİĞİNDE SİZE ULAŞTIRILACAK BİR DİSKET SAYESİNDE, DİĞER BAZI ŞEYLERLE BİRLİKTE, BÜTÜN BUNLARI DA ÖĞRENECEKSİNİZ... BU DİSKET, SİZİN VARLIĞINIZLA KENDİLİĞİNDEN AKTİVE OLACAK VE SİZ OKUDUKÇA DA SİLİNECEK... HAFIZANIZ İÇİN ÇOCUK OYUNU...
BURNUNUZ NASIL?
FBI
NEW YORK STAR HOSPITAL
BURNUM İYİ YAPILMAMIŞ TEĞMEN COBBEA VE BEYNİM DE YANIYOR... LAF AÇILMIŞKEN, BURNUMU KİM AMELİYAT ETTİ?

ÜÇGÜN-72 SAATLİK ARADAN SONRA-ESSEX HOUSE OTELİ (TEK KİŞİLİK ODA)

BENİ KİM AMELİYAT ETTİ???

BU TARZ BİR BİLGİYİ SİZE VEREMEYİZ. ASKERİ SIR..

*FUCK YOU AND YOUR MİLİTARY SECRET! **FUCKİNG AMELİYATINIZDAN BERİ ALNIMIN ORTASINDA YANAN BİR YER VAR! BAŞIM PATLAYACAK. BİR MUAYENE İSTİYORUM!

MUAYENELERİMİZ FBII ÜYELERİNE YAPILIR SADECE... KAYITLARIMIZA GÖRE ÖLÜSÜNÜZ... "NİKE HATZFELD-ÖLÜ" ÜSTELİK, "KOPYALANABİLİR" OLDUĞUNUZU DA OKUYORUM BURDA... ORJİNAL NİKE HATZFELD OLDUĞUNUZU NERDEN BİLEBİLİRİM?

BENİ TEĞMEN COBBÉA'YA BAĞLAYIN!

HOTEL CALİ

TEĞMEN COBBÉA BAŞKA BİR GÖREVE ATANDI. MİGRENİNİZ İÇİN ASPİRİN ALIN. GÜNDE 3 KEZ 3 'ER HAP AÇ KARNINA İÇİN. İYİ ŞANSLAR

***FUCK YOU !!!

AYNI AKŞAM, BAŞKA BİR GÖREVE ATANAN -Kİ BUNA BİR SANİYE BİLE İNANMADIM- COBBÉA'DAN BİR ÇİFT ELDİVENLE BİRLİKTE EXXA-21 MODEL BİR TABANCA, GEÇİCİ OKUYUCUSU İÇİNDE BİR DİSKET , MAZUR GÖRÜN, ÇOK PAHALI BİR ŞİŞE SAİNT-ESTEPHE, HAUT-MARZUBET 1999 (FRANSIZ) ALDIM...

# GİZLİ ARİKAT

Mehmet Ali & Akşamsefası

DİSKET, GECENİN İLERLEYEN SAATLERİNDE KENDİLİĞİNDEN ÇALIŞMAYA BAŞLADI, SAİNT-ESTEPHE ŞİŞESİ UZUN ZAMAN ÖNCE BOŞALDI VE KELİMELER, TIPKI SÖYLENDİĞİ GİBİ, BEN OKUDUKÇA SİLİNDİLER..

* Seni de askeri sırlarını da s....yim.
** S....tiğiminin.
*** S....tir.

U.N. Güvenlik Depart. gizli döküman
Minimal Bilgi: Hazine için önemli anahtar
**KARANLIK TARİKAT**
(Giriş işareti-daha fazla bilgi için +XXW133-O.R.'ye basın)

21. Yüzyılın başında Neo-liberalizmin merkezindeki mafya yapılanması büyük nükleer felaket (2003-2004 Ukrayna, Rusya, Sibirya ve Pakistan'da) Post-Sovyet çağının mirası, geçen yüzyılı kötü vurdu. Yeni mezheplerin ve Neo-Fundamantalizmin yükselişi.

Özel Cenevre 2017 yozlaşan tek Tanrılı 3 temel din akımından doğan (Yahudilik, Hıristiyanlık, Müslümanlık), gizli finans toplulukları ve Afrika mafyaları tarafından desteklenen, aykırı görüşteki bütünlükçü gruplar tarafından radikal tektanrıcılık hareketinin, karanlık tarikat'ın, kuruluşu. Savaş açılacak üç ana merkez belirlendi: Felsefe, Bilim, Kültür.
Objektif: ULUSLARARASI KARANLIKÇILIK VE TABULA RASA dünya çapında yaygınlaştı.

# GİZLİ KARANLIK TARİKAT

Özet. Gelişim - 2018 - 2022 - "Büyük idam"a karar verildi. "Yokediciler" Aşireti kuruldu. Afrika'da ve Akdeniz Avrupasında, Pakistan " Neo-talibanizm"inin yayılışı, (Vatikan görüşü) Taşeronluğu. " Tabulo Rasa" politikasının başlangıcı. Karanlık tarikat tarafından kontrol edilen bütün dini protektoralarda düzenli olarak bilimsel ve kültürel yıkım... Neo-liberal Avrupa'da ve Birleşmiş Milletler'de dine dönen güçlü birliklerin kuruluşu... KT'nin ilk ilkelerinin, gene aynı adı taşıyan ünlü sözlükte, yazıya dökülmesi. Dilin "Arıtılması" ve sadece 499 kelimeye izin verilmesi ve bu kelimelerin öğretilmesi. İlk "Yokedici" idman kamplarının kurulması.

**2022 - 2025 Saldırıları**

**2023 - "Tahran Anlaşması" ile yasal teokrasi tarafından (Yeni Birleşmiş Milletler'in koruyuculuğunda),**
**KARANLIK TARİKAT'ın "İstisnasız" mahkum edilmesi.**

**KENDİLERİNİ LİDER İLAN EDENLER**
**AĞIR - AŞIRILIKÇI EĞİLİM**

Bu eğilim, Dünyadışı bir yaşama bağlanıyor. (Aigle bulutsusundan gelen radyo sinyalleri)

**2026 Şubat - ilk radyo sinyali**, Aigle Bulutsusu'ndan geldi. (M16)
Hubble 4 tarafından GHK'nin (Gazların buharlaşma kabarcıkları) derin değişimleri gözleniyor. Mutant bir GHK'den gelen "ilk sinyalin" dünyaya gelişinin Hubble tarafından alınışı. Hedef gizli tutuluyor: Bilgi gizli... Kod adı: **Aigle Antik Kenti**. Yeni Birleşmiş Milletler'in silahlı kuvvetleri dosyanın sorumluluğunu üzerlerine alıyorlar. Bu dosyadaki "Sivillerin" sayısı bir elin parmaklarını geçmiyor. (Astrofizikçiler ve sadece bilimadamları)
**Nisan 2026 - İkinci ve üçüncü sinyal. Aynı yön.**

# GİZLİ KARANLIK TARİKAT

Bu keşif ve keşfin potansiyel sonuçları (Dünyadışı yaşam? - Tek tanrı kavramını gündeme getiriyor) Karanlık Tarikat için kabul edilemez. Lider numaraların (3?) kendilerini ilan edişleri ve tehlikeli köktenleşme. Palomar dağındaki efsanevi gözlemevinin ve yüzen T.Brahé gözlemevinin yıkılışı. Aigle Antik Kentinin ümitsiz yayılma girişimi.

# AIGLE ANTİK KENTİ: GİZLİ BİLGİ

KARANLIK TARİKATA KARŞI SAVAŞ.
- Dünya çapında askeri eylem yokedici kamplarını yıkma ve yayılmasını önleme girişimleri.

GİZLİ BİLGİ
- 98 ülkenin gizli servislerinin ortak araştırmaları. KT'nin lider numaralarınını araştırılması

FBII (Federal Bureau of International Investigation) desteğiyle Warhole Planı. (Dr. Warhole'un gizli bio'su)

Cobbéa'dan Mister Nike'a
Sizin ve sahte Pamela'nın hakkında haberiniz olmadan, onunla yatmış olmanızdan korkuyorum...
"Gerçeği" ne gelince, o, Warhole'un bir öğrencisi gibi görünüyor.!
Warhole'a güvenmeyelim!
Warhole'un.....

Mehmet Ali & Akşamsefası

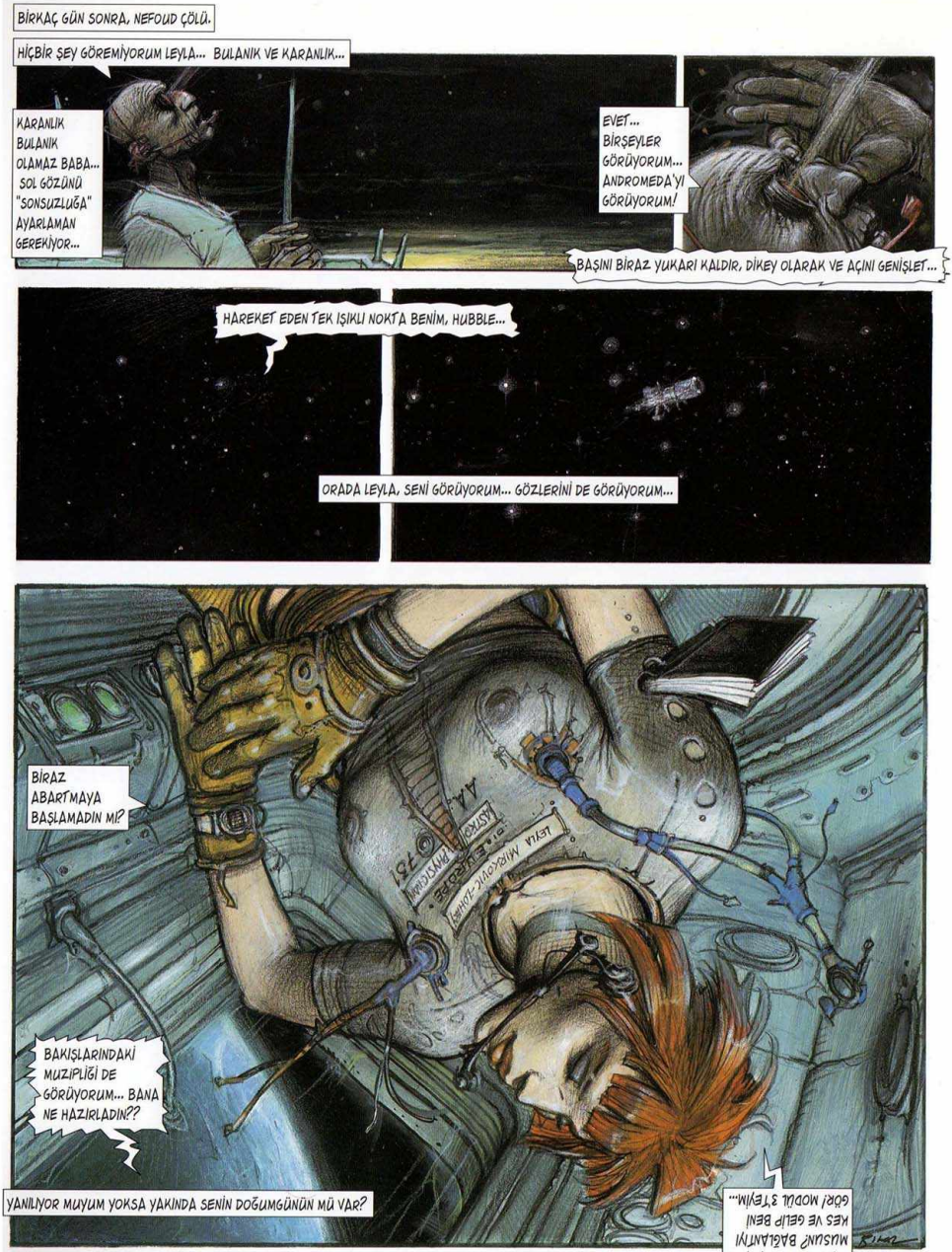
BİRKAÇ GÜN SONRA, NEFOUD ÇÖLÜ.
HİÇBİR ŞEY GÖREMİYORUM LEYLA... BULANIK VE KARANLIK...
KARANLIK BULANIK OLAMAZ BABA... SOL GÖZÜNÜ "SONSUZLUĞA" AYARLAMAN GEREKİYOR...
EVET... BİRŞEYLER GÖRÜYORUM... ANDROMEDA'YI GÖRÜYORUM!
BAŞINI BİRAZ YUKARI KALDIR, DİKEY OLARAK VE AÇINI GENİŞLET...
HAREKET EDEN TEK IŞIKLI NOKTA BENİM, HUBBLE...
ORADA LEYLA, SENİ GÖRÜYORUM... GÖZLERİNİ DE GÖRÜYORUM...
LEYLA, BENİ DUYUYOR MUSUN? BAĞLANTIYI KES VE GELİP BENİ GÖR! MODÜL 3'TEYİM...
BİRAZ ABARTMAYA BAŞLAMADIN MI?
BAKIŞLARINDAKİ MUZIPLIĞI DE GÖRÜYORUM... BANA NE HAZIRLADIN??
YANILIYOR MUYUM YOKSA YAKINDA SENİN DOĞUMGÜNÜN MÜ VAR?

Mehmet Ali & Akşamsefası

K. İŞ TULUMLARINIZI BENİMSEDİĞİNİZİ ZEVKLE GÖRÜYORUM. SİZE MUTLULUK VE ÖZELLİKLE DE GSİ VERMELERİNİ ÜMİT EDİYORUM: GÜÇ, SADAKAT, İNANÇ..

-ANLIYORUM... PEKİ *WHERE WE GO, ÖĞRENEBİLİR MİYİZ?

- UZAĞA... DOĞU SİBİRYA'YA... İZLEDİĞİMİZ YOL, TANRI TARAFINDAN -YERYÜZÜNÜN VE İNSANLARIN TEK YARATICISI- DÜNYANIN MERKEZİ OLARAK BELİRLENDİ. BEN ONUN YENİ KURAN-TEVRAT-İNCİL OLUŞUMUNUN HİZMETKARIYIM. DİNİ SEÇİMİNİZE GÖRE SİZE DUA ETTİRECEĞİM..

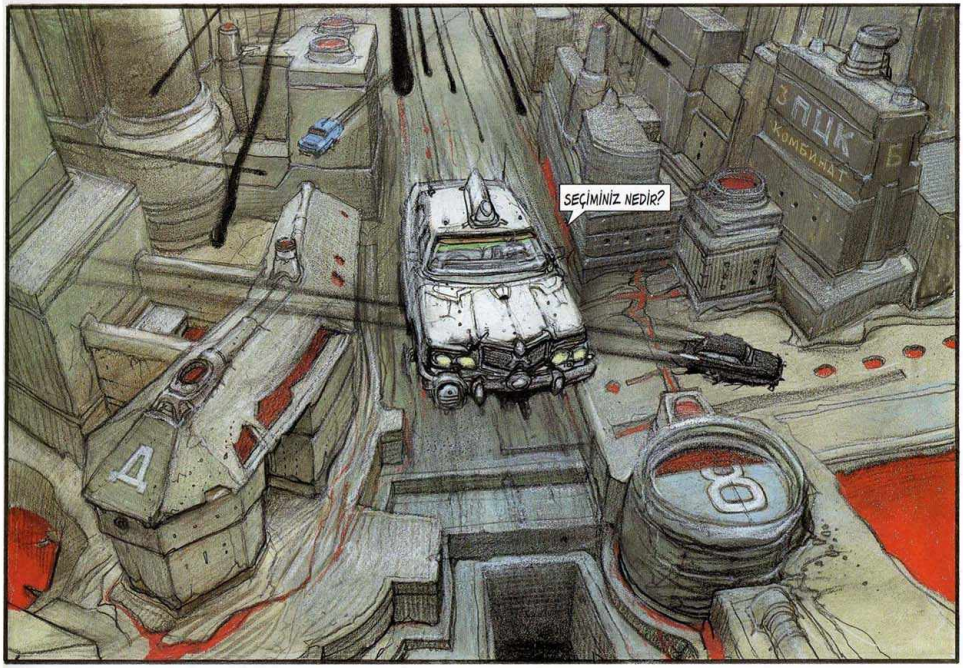


* Nereye gidiyoruz.

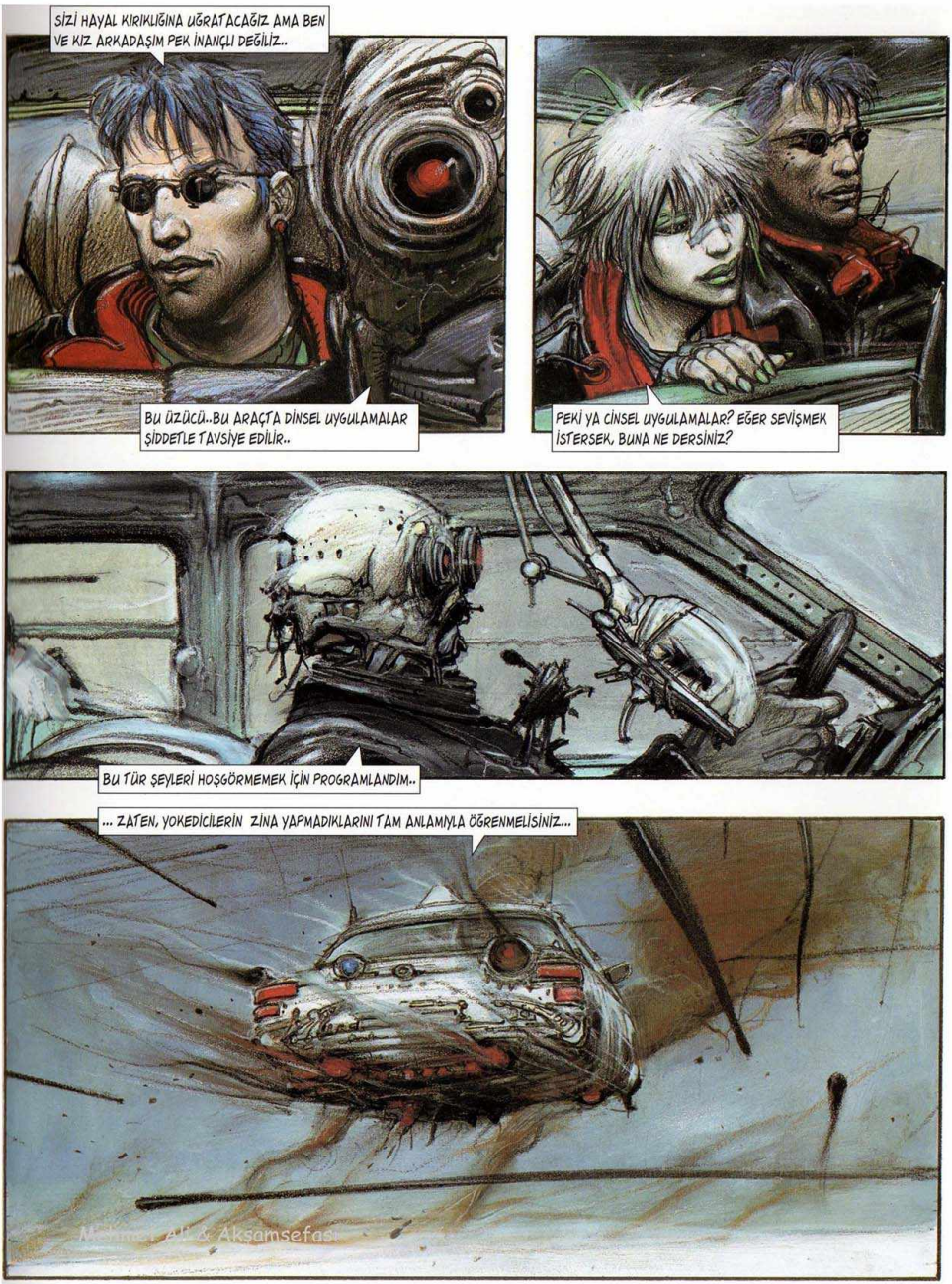
SİZİ HAYAL KIRIKLIĞINA UĞRATACAĞIZ AMA BEN VE KIZ ARKADAŞIM PEK İNANÇLI DEĞİLİZ..
BU ÜZÜCÜ..BU ARAÇTA DİNSEL UYGULAMALAR ŞİDDETLE TAVSİYE EDİLİR..
PEKİ YA CİNSEL UYGULAMALAR? EĞER SEVİŞMEK İSTERSEK, BUNA NE DERSİNİZ?
BU TÜR ŞEYLERİ HOŞGÖRMEMEK İÇİN PROGRAMLANDIM..
... ZATEN, YOKEDİCİLERİN ZİNA YAPMADIKLARINI TAM ANLAMIYLA ÖĞRENMELİSİNİZ...

GÖRÜNTÜSÜ ESKİ BİR RUS VANTUZ MANİKASI GİBİ SANKİ...
ÖYLE OLDUĞUNU PEK SANMIYORUM... YUKARI BAK...
BU ŞEY DE NE?
ESKİ BİR MİR İSTASYONU MODÜLÜ... 99 YILINDA TERK EDİLMİŞ... BU DÖKÜNTÜNÜN YÖRÜNGEYE GİREBİLMESİNİ SAĞLAYACAK HİÇBİR ŞEYİ YOK... BİRİ YENİDEN ÇALIŞTIRMIŞ OLMALI... BU NORMAL DEĞİL...
...DÜNYAYLA HÂLÂ BAĞLANTI YOK..
FİNCH, İLETİŞİMİN KESİLDİĞİNİ DÜŞÜNÜYORUM...
BEN DE BOKA BATTIĞIMIZI DÜŞÜNÜYORUM... BİR ŞEYLER İSTASYONUN İÇİNE GİRMEK ÜZERE... MAKİNA.. YOLUNA ÇIKAN HERŞEYİ YİYOR... ELEKTRİK DEVRELERİNİ YİYOR VE MODÜL 3'E DOĞRU GELİYOR... BURAYA GELİYOR, LEYLA... BİZE GELİYOR!!

BİR SEFERDE ALINAN DOKUZ ASPİRİNİN HİÇBİR FAYDASI OLMADI... ACI, KAFATASIMIN İÇİNDE ÖZENLE VE KÜSTAHLIKLA YAŞIYOR; SÜREKLİ...BELİRGİN... KIZMIŞ... SABİT...

"LİTTLE BANGKOK" UN YAKININDA, CHİNATOWN' UN DOĞUSUNDA, 4. SEVİYEDE, SON ŞANSIMMIŞ GİBİ, TEDBİRSİZ Bİ GEZİNTİ YAPIYORUM...

YAŞLI KOETSU'YU YILLARDAN BERİ GÖRMEDİM... ALDIĞI ÇOK SAYIDA MAHKUMİYETTEN, HAPSE GİRDİĞİNDEN BERİ...

MUAYENELERİ HER ZAMAN YASADIŞI VE ATEŞ PAHASIDIR AMA BİLİMİ EŞSİZDİR... EN AZINDAN KENDİMİ BUNA İNANDIRMAK İSTİYORUM...

*FUCKİN' KOETSU, BENİ BU ACIDAN KURTARMAN GEREK...

MAFYA ŞEBEKELERİNİN BİR ORADA Bİ BURADA, GÖKTEKİ YILDIZLAR GİBİ BELİRİP KAYBOLDUĞU, YAPIMI TAMAMLANMAMIŞ GÖKDELENİN TAM TEPESİ, ONUN GİZİL GÜÇ HALİNDE VE YASADIŞI OLARAK ÇALIŞTIĞI OFİSİ...

SİNEKLER, LEYLA!! BUNLAR SİNEK! MİLYARLARCA SİNEK !!!

* S..tir.

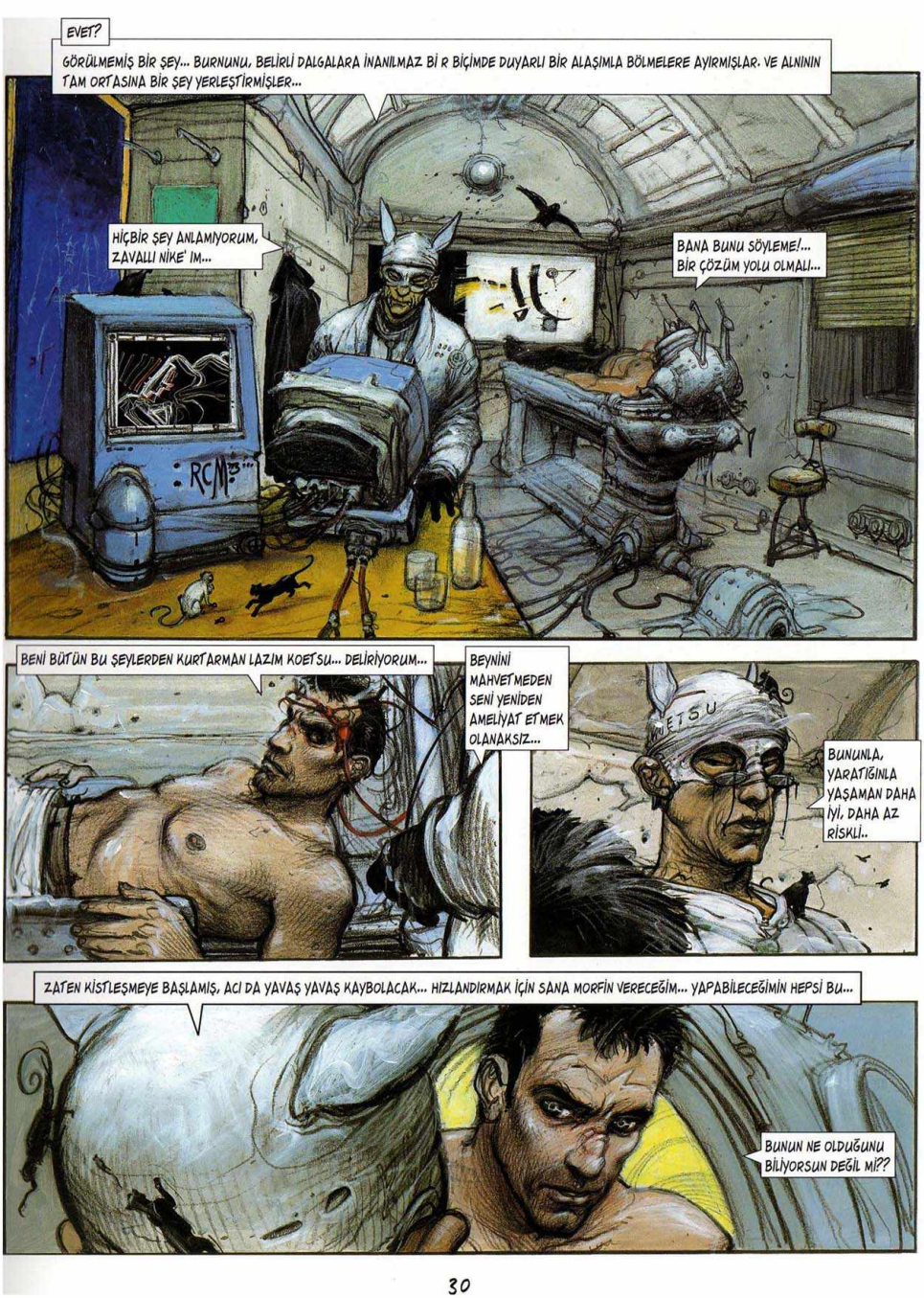
EVET?
GÖRÜLMEMİŞ BİR ŞEY... BURNUNU, BELİRLİ DALGALARA İNANILMAZ BİR BİÇİMDE DUYARLI BİR ALAŞIMLA BÖLMELERE AYIRMIŞLAR. VE ALNININ TAM ORTASINA BİR ŞEY YERLEŞTİRMİŞLER...
HİÇBİR ŞEY ANLAMIYORUM, ZAVALLI NİKE'İM...
BANA BUNU SÖYLEME!... BİR ÇÖZÜM YOLU OLMALI...
BENİ BÜTÜN BU ŞEYLERDEN KURTARMAN LAZIM KOETSU... DELİRİYORUM...
BEYNİNİ MAHVETMEDEN SENİ YENİDEN AMELİYAT ETMEK OLANAKSIZ...
KOETSU
BUNUNLA, YARATIĞINLA YAŞAMAN DAHA İYİ, DAHA AZ RİSKLİ..
ZATEN KİSTLEŞMEYE BAŞLAMIŞ, ACI DA YAVAŞ YAVAŞ KAYBOLACAK... HIZLANDIRMAK İÇİN SANA MORFİN VERECEĞİM... YAPABİLECEĞİMİN HEPSİ BU...
BUNUN NE OLDUĞUNU BİLİYORSUN DEĞİL Mİ??

13. gün. Hastanede gece, koridorda kanamalı bir adam var... Amir ve Leyla'nın alınları anormal derecede kırışmış, dinliyorlar... Parlayan gözlerini ve soru işareti biçiminde kıvrılmış bedenlerini keşfediyorum...

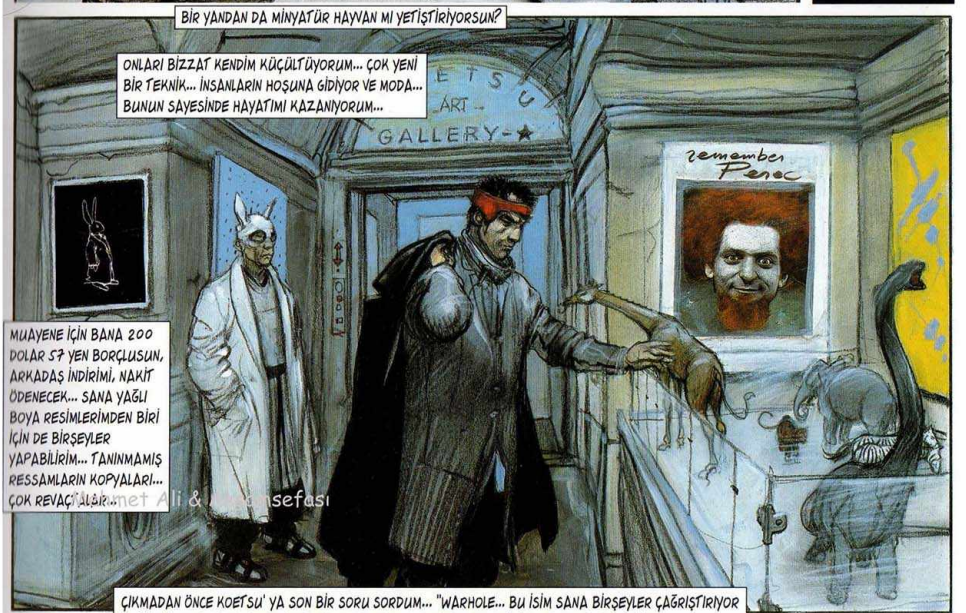

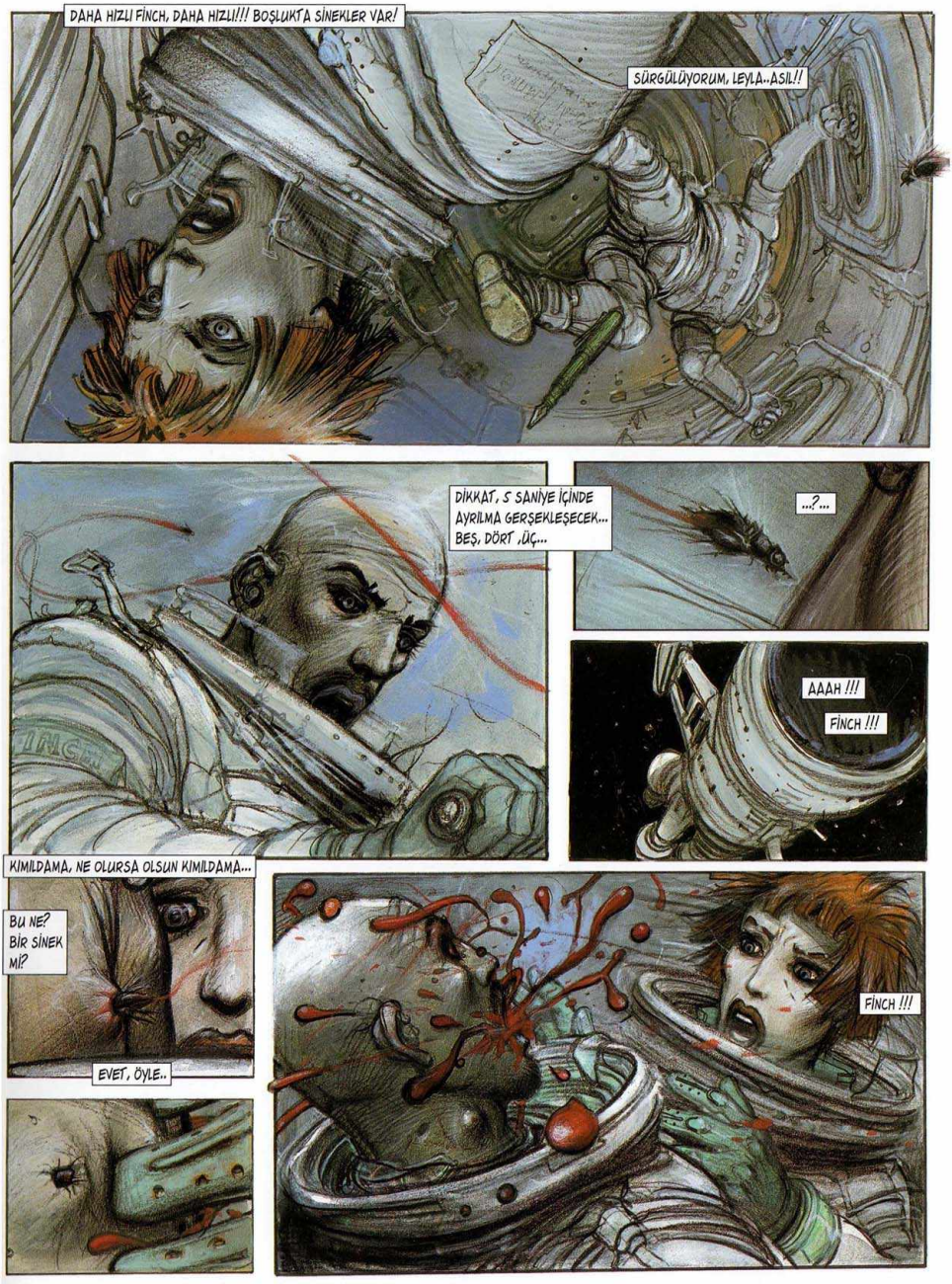
DAHA HIZLI FİNCH, DAHA HIZLI!!! BOŞLUKTA SİNEKLER VAR!
SÜRGÜLÜYORUM, LEYLA..ASIL!!
DİKKAT, 5 SANİYE İÇİNDE AYRILMA GERŞEKLEŞECEK... BEŞ, DÖRT ,ÜÇ...
...?...
AAAH !!!
FİNCH !!!
KIMILDAMA, NE OLURSA OLSUN KIMILDAMA...
BU NE? BİR SİNEK Mİ?
EVET, ÖYLE..
FİNCH !!!

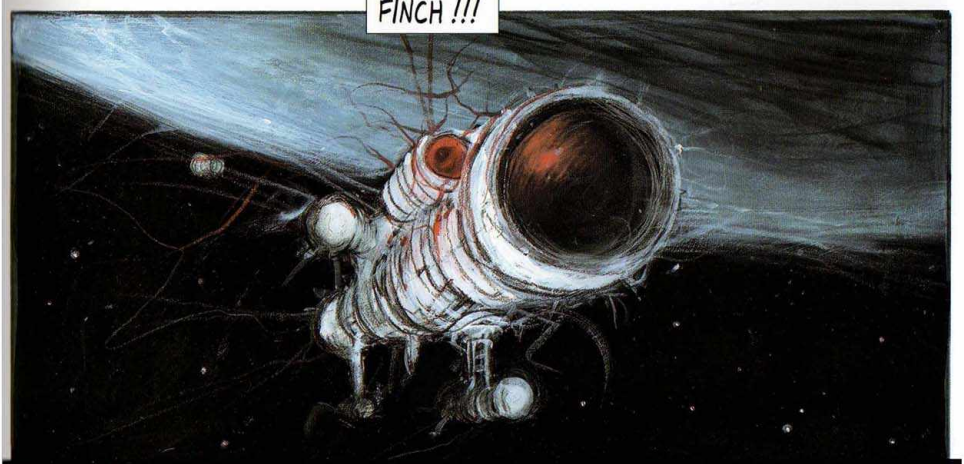
FİNCH !!!

12. gün. Hatırlıyorum.. Leyla, büzüşmüş kollarıyla küçük hareketler yapıyor.. Kocaman, ağır, kara bir sinekle dövüştüğünü anlamam biraz zaman alıyor... Kaçınılmaz olarak hava sıcak... O gün, iki kat aşağıda, Vesna adında, sağ kolu ve sol eli kesilen 13 yaşındaki bir kız intihara teşebbüs ediyor... Aynı gün, 12. gün, bir havantopu mermisi biri "Sony" marka bir televizyon alıcısı olan masum üç kurban alarak, hastanenin sol kanadından geçiyor...

MORFİNİN ACIYI DİNDİRDİĞİNİ AMA HAFIZASAL YETİMİ BOZMADIĞINI TEMBEL TEMBEL FARKEDİYORUM... GEÇTİĞİMİZ GÜNLERDE YANAN (SALDIRI MI? ) "CHRYSLER BUİLDİNG"İN YANINDAN GEÇERKEN, TAM ANLAMIYLA BİLİNÇLİYİM...

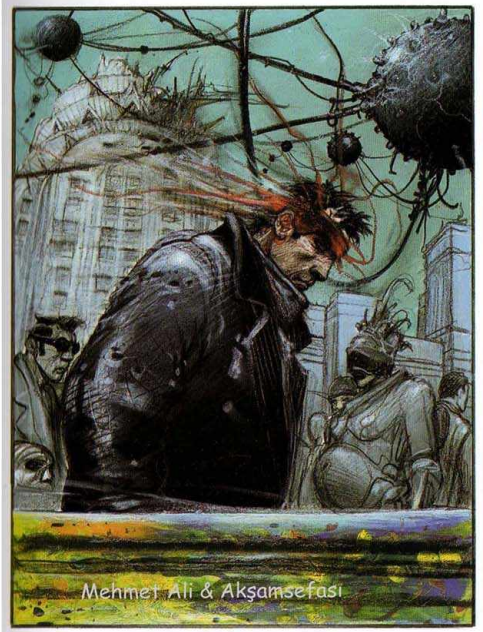


O SIRADA, BİR SANİYELİK BİR ZAMAN DİLİMİNDE, SOL CEBİMİN İÇİNDE ONBİN İĞNE, ELİME MEZOTRAPİ UYGULUYOR...

FUCKİN' MİNİ-KEDİ !!!

PARİS, EYFEL-CSPREA. GEZEGEN GÜVENLİK KONSEYİ AVRUPA-AMERİKA BÖLÜMÜ..AİGLE KENTİNDEN SORUMLU KOMİSYON.

SİZE, BU GÖRÜŞMENİN NE FİLME NE DE BANDA ALINMAYACAĞI NI BELİRTEYİM.

BURADA GERÇEKLEŞEN BİLGİ ALIŞVERİŞİNDEN TEK BİR BİLGİ BİLE SIZARSA, HEPİMİZ KAPI DIŞARI VE MAHKUM EDİLİRİZ..

YETERİNCE AÇIK MI?

KESİNLİKLE AÇIK..DOKTOR WARHOLE'UN, PROJESİNİN İÇERİĞİNİ, KENDİSİNİN ANLATMASINI ÖNERİYORUM..

BURADA, FBII' İN 2. NUMARALI KİŞİSİ OLARAK BULUNMAMIN, BÜROMUN DR. WARHOLE' UN ÇALIŞMALARIYLA OLAN BAĞLANTISININ RESMİ İFADESİ OLDUĞUNU BELİRTMEK İSTERİM...

ÇOK İYİ... SİZİ DİNLİYORUZ DOKTOR...

SÖYLEYECEKLERİMİ DİKKATLE DİNLEYECEĞİNİZ İÇİN ŞİMDİDEN TEŞEKKÜRLER..TEKRAR ETMEYİ HİÇ SEVMEM..

BU GEZEGENİN İYİLİĞİ İÇİN KESİN OLARAK KARANLIK TARİKATI ORTADAN KALDIRMAYI TASARLIYORUM..SEÇTİĞİMİZ GÜNLERDE KENDİLERİNİ İLK 3 NUMARA İLAN EDEN LİDERLERİYLE BİRLİKTE, DOĞU SİBİRYA'DAKİ "YOKEDİCİ" ÜSSÜNÜ DE ÖYLE... BÜTÜN BUNLAR, AİGLE KENTİ DAHA FAZLA YAYILMADAN VE DAHA FAZLA CİNAYET İŞLEMEDEN YAPILACAK...

DAHA DA NELER?

BUNUN İÇİN YÖNTEMLERİM VAR VE SİZDEN, ŞÜPHE ETMEMENİZİ RİCA EDECEĞİM...

BÜTÜNLÜKÇÜ GÜCÜN GİZLİ ÇEMBERİNE BİRİNİN "GİRECEĞİNİ" SÖYLÜYORUM, VE KESİNLİKLE SİBİRYA ÜSSÜNÜN YAYILMASINI ENGELLEYECEK... KARA TARİKAT TARAFINDAN "GÖZ DİKİLENLER" ARASINDAN BİR "SEÇİLMİŞ" SÖZ KONUSU... BU KİŞİ, KARANLIK TARİKAT'LA SON DERECE İLGİLENİYORA BENZİYOR... FBII, ONU ONU İLGİNÇ BİR BİÇİMDE YENİDEN HAREKETE GEÇİRMEYİ BAŞARDI VE BEN, KİŞİSEL OLARAK, BİZZAT KENDİM, ONU GÖREVLENDİRMEYİ BAŞARDIM... İÇ ÇEPERİNİ ÖZEL BİR SİLAHA OTO-REHBER OLACAK MİKRO-ALICILARLA SÜSLEYEREK, BURNUNU ÖZEL OLARAK YENİDEN BİÇİMLENDİRDİM...

"SEÇİLMİŞ" KİŞİ ONLARIN ÜSSÜNE GİRDİĞİNDE, DÜNYANIN YÖRÜNGESİNDEKİ BİR VEYA DAHA FAZLA UYDUDAN, GEREKEN ATEŞ GÜCÜNÜ, SEÇİLMİŞİN ÜZERİNE YÖNLENDİRMEK YETERLİ OLACAK...

SİZE, KARANLIK KENTİN VE ORADA TEPİNEN BÜTÜN BİTLERİNİN KÖKTEN ORTADAN KAYBOLACAKLARINI GARANTİ EDİYORUM..

PLANINIZI CİDDİYE ALMAKTA ZORLANDIĞIMI BELİRTMELİYİM, DOKTOR...

SÖZ KONUSU "SEÇİLMİŞ"İ KONTROL ETMEK VE YÖNLENDİRMEK İÇİN, BEYNİNİN İÇİNE BİR ALICI YERLEŞTİRDİM VE TEĞMEN COBBEA' NİNKİNE DE, DAHA HENÜZ BİR VERİCİ KOYDUM, ŞİMDİ... BENİM YÖNETİMİMDEKİ YÜKSEK BİR ZİHİNSEL YOĞUNLAŞMAYLA TEĞMEN COBBEA, ADAMIMIZIN BELİRLİ DAVRANIŞLARINI KONTROL ALTINA ALACAK... "SEÇİLMİŞ" NİKE, İSTENİLEN STRATEJİYE GÖRE, TIPKI BİR SATRANÇ TAŞI GİBİ HAREKET ETTİRİLEBİLİR... BU ŞEKİLDE ONU, FİNAL ŞENLİĞİNE KADAR GÖTÜRMEYİ DÜŞÜNÜYORUM...

HIMM... BU ZAVALLI "SEÇİLMİŞ"İN ADI NE?

NİKE HARZFELD... DHMB' DE HAFIZA UZMANI.. O' NUN SINIFLANDIRMASINDAKİ BİRKAÇ YÜZ "KURBAN EDİLEBİLİR" KİŞİDEN BİRİ... ÖYLEYSE, BİZ DE KURBAN EDEBİLİRİZ...

SENARYONUZDAKİ BAZI ŞEYLER BENİ RAHATSIZ EDİYOR, DOKTOR... WARHOLE... BU DÜŞÜNCELERİNİZİ, MESELA, OTAN'IN YETKİLİLERİNE SUNDUNUZ MU?.. YA DA BARIŞ İÇİN BİRLEŞMİŞ ORDUYA; YA DA ONU'YA..?

SADECE OTAN'A SUNDUM, AUPP' YE, YAŞLI MAKİNE DE DİYEBİLİRSİNİZ...

EĞER SİZE, MESELA 10 SANİYE İÇİNDE, HUBBLE İSTASYONUNDAN DİREK BİR ARAMA ALACAĞINIZI SÖYLESEM... BANA İNANIR MIYDINIZ?

??!??

"ÖZEL ARAMA, EFENDİM..."

Mehmet Ali & Akşamsefası

"Çocuklu ve gözlerimin tepesindeki gökyüzünü hatırlıyorum... Orjinal bir şey yok, ateş yağmuru dışında...

- Yağan meteorları, kayan yıldızları hatırlıyorum - Her gün meydana gelen ölümlerden yakınmaları - Her zamanki gibi kendimi ve de Saraybosnalı hastabakıcı Yelka'yı hatırlıyorum.."

Şişman Yelka, gündüz, sineklerin arasında, benim altımı değiştirirken fransızca bir şiir okuyor ve birden üzerime yükleniyor, ağzından bir miktar kan akarak...

EVET SEVGİLİ DOSTUM, HUBBLE NASILMIŞ?
BU HİKAYE DE NE?!!?... HUBBLE 4 BİRAZ ÖNCE SALDIRIYA UĞRAMIŞ...
...İSTASYON SERVİS DIŞI... MODÜL 3'LE BAĞLANTI HALİNDEYİM...
İKİ GÖREVLİDEN BİRİ YARALI VE BANA SİNEKLERDEN BAHSETTİLER..
BUNUN GİBİ Mİ?
BENİ DUYUYOR MUSUNUZ, YERDEKİLER!? BİR DOKTORLA KONUŞMAK İSTİYORUM! BİR DOKTORLA!!!
SAKİN OLUN BAYAN! DOKTOR OPTUS WARHOLE HATTA... HASTA KONUŞABİLECEK DURUMDA MI?
ARTIK HİÇBİRŞEY DUYMUYOR! AŞIRI KAN KAYBEDİYOR...SİZE YALVARIRİM, BANA NE YAPMAM GEREKTİĞİNİ SÖYLEYİN!
SİZE HERŞEYİ ANLATACAĞIM, BAYAN... BİR SİNEK, KURBANIN OMURGASINA BİLMERCE LARVA YUMURTLAMAK ÜZERE.. KARNINI KUŞATACAK, ARDINDAN GÖĞSÜNÜ VE ORDAN DA BEYNİNE ÇIKACAK... KURBAN BİR SAAT İÇİNDE ÖLÜRKEN ÇOK ACI ÇEKECEK... LARVALAR BİR HAFTADAN KISA BİR SÜRE İÇİNDE SERBEST KALACAKLAR... BU SÜRE İÇİNDE, ONLARI YOK ETMEK İÇİN YAPILABİLECEK HİÇBİR ŞEY YOK, BU SİNEKLER KISMEN ELEKTRONİK, KISMEN ORGANİK VE KISMEN DE KİMYASAL... SİZE, YAPACAK SADECE BİR ŞEY KALIYOR, BAYAN... BU HASTALIKLI BEDENİ UZAYA FIRLATMAK!
HAYIIIRR !!!
FINCH

DOKTOR WARHOLE, BANA CEVAP VERİN! BU HİKAYE DE NE?
UZAYIN DERİNLİKLERİNDE YALNIZ BAŞINA KAYBOLMUŞ BU GENÇ VE CESUR KİŞİNİN ADI NE?
LEYLA MİRKOVİC-ZOHARY... BAŞARILI BİR ASTROFİZİKÇİ...
AİGLE ANTİK KENTİNİN NEREDE OLDUĞUNU BİLİYOR MU?
ORADAKİ SİVİLLERD...
TEŞEKKÜRLER... ÖĞRENMEK İSTEDİĞİMİN HEPSİ BU...
DOKTOR WARHOLE !
HAREKETLERİNİZ ÇİZGİYİ AŞIYOR! BİLMEMENİZ GEREKEN BİLGİLERİ ZORLA ALIYORSUNUZ! SİZE TEKRAR SÖYLÜYORUM Kİ...
BANA HİÇBİR ŞEY SÖYLEMİYORSUNUZ... BURADA OLAN HERŞEYİN 30 SANİYE İÇİNDE UNUTULACAĞINI SİZE GARANTİ EDERİM... HEPİNİZ TARAFINDAN UNUTULACAK... HERŞEY...
HİÇBİR ŞEY ÖLMEK KADAR İYİ UNUTTURAMAZ, ÖYLE DEĞİL Mİ?
DEMEK İSTİYORUM Kİ, BURNUMUN UCUNDAKİ EKLENTİ, TIPKI ÇOK SEVGİLİ "SEÇİLMİŞ" NİKE' İMİNKİ GİBİ, OTO-REHBERLİ MİKRO-ALICILARLA DOLU...
"EĞER SENARYOMU TAKİP ETTİYSENİZ HERŞEYİ ANLAYACAKSINIZ... DOĞAL BİR DENEME YAPIYORUM... LAZER IŞINLARI YOLDA... BAYANLAR, BAYLAR, EĞER BİR ŞEYLERE İNANIYORSANIZ, SON DUALARINIZI EDİN..."
"WARHOLE, SİZ DELİSİNİZ!"
Mehmet Ali & Akşamsever

10 Günlüğüm, hatırlıyorum... Gecenin göğünü yırtan ve hastaneye ne bir havantopu, ne bir mermi ne de bir bomba yağdıran korkunç patlamayı... İlk fırtınamın yıldırımı... İnsanların savaşlarının aksine, gökyüzünün çok daha görkemli olan öfkesi beni yatıştırıyor... Çünkü ben doğayı, diğerlerinden çok daha şiddetli duyumsadığı için mutlu, 10 günlük bir yetimim...

Gene 10. gün, bir hastabakıcı, Amir'le benim arama, beyaz yatağın üzerine bir paket bırakıyor... Henüz birkaç saatlik olan paketin adı Leyla Mirkovic... Üçümüz ilk kez bir araya geliyoruz... Kafalarımız birbirimize gömülmüş ve vücutlarımız bir yıldızın ışıkları gibi yayılmış... Hayatımızın gürültüsünü dinlemeye koyuluyoruz... On günlüğüm, Leyla'yı seven, Amir'i seven, kızgın göğü seven bir yetimim...

10. GÜNDEKİ BU ANİ ANIMSAMA. BANA TAM GECEYARISI GELDİ... MİRKOVİC... LEYLA MİRKOVİC... SONUNDA TAMAMLANDI... O NASIL, YA DA İYİ Mİ, DOĞDUĞU GÜNDEN BERİ SEVDİĞİM LEYLA MİRKOVİC? DİĞER İSİMLERSE, UYUMAYA CAN ATTIĞIM BİR SIRADA GELDİLER: COBBEA, KOETSU, OPTUS WARHOLE VE TABİ Kİ PAMELA, PAMELA, PAMELA...

ACI, TAM O ANDA ARAYA GİREN BİRİ DOLAYISIYLA, KAFATASIMI TERKETTİ... VE BİR SES DUYDUM, DAHA DOĞRUSU, BİR SESİN GÖLGESİNİ... BEYNİMİN DERİNLİKLERİNDE DOĞMAKTA OLAN BİR ŞEY, TINISIZ, RENKSİZ VE BANA SADECE BİR KELİME SÖYLEYEN: "KOPYAYİKKATETKOPYAOĞDUUU" BANDI BAŞA ALDIM: "KOPYAYA DİKKAT ET! KOPYA DOĞDU!" ???

ŞAŞKIN VE SAPLANTI DERECESİNDE KAHVE İSTEĞİYLE, KALKTIM... KÜLLÜĞÜN DİBİNDE, İZMARİTLERİMİN ARASINDA YATAN MİNİ-KEDİYLE GÖZGÖZE GELDİM.. MIRILDANDIĞINI DUYAR GİBİ OLDUM...

FIRLATMA BAŞARILI - FIRLATMA BAŞARILI - FIRLATMA BAŞARILI

DOĞU SİBİRYA...

UYAN AMİR! AMİR! ARTIK SAÇLARIMIZ YOK! AMİİİR!

SAKİN OLUN BAYAN... AMİR BEY'İN UYKUSU 45 DAKİKA İÇİNDE SONA ERECEK, BU SÜRECİ HIZLANDIRMAKTAN

BİZE BUNU KİM YAPTI?! KAFALARIMIZI KİM TRAŞ ETTİ?!?

TEKRAR TEKRAR UYARMAMA RAĞMEN, SİZİN VE BEYEFENDİNİN, BU ARAÇTA, BİR ZİNA EYLEMİ YAPTIĞINIZI BELİRTMELİYİM...

..VE ÇOK DOĞAL OLARAK, KUTSAL SİNEK, YOKEDİCİLERİN, HİJYENİK SAFLIĞIN 1 NUMARALI YASASINI UYGULAYARAK, ÖNEMLİ RUHSAL DEĞERLERİ YENİDEN KURMAK ZORUNDA KALDI... ARTIK SAÇ YOK, EROJEN BÖLGE KILLARI YOK, HİÇBİR ŞEY YOK!

SÖYLEMEK İSTEDİĞİNİZ, BU PİSLİK BÖCEĞİN...

TANRININ İŞÇİSİ GÖREVİNİ YERİNE GETİRDİ.

YARIN GÜN DOĞARKEN GİDCEĞİMİZ YERE VARACAĞIMIZI BİLGİNİZE SUNARIM..

## PARIS

### EYFEL KULESİ KARANLIK TARİKAT TARAFINDAN VURULDU...

Saldırıdan 12 saat sonra, gezegen güvenlik konseyinin ölümcül ışınların hedefi olduğu doğrulandı. Biri vekil başkan Paul Favier olan konseyin sürekli dört üyesi dışında, kurbanların kimliklerinin belirlenmesi oldukça zor oldu. FBII'in 2 numarası olan Jeremy Preston'un ve ajanlarından biri olan Ella Kyoniko'nun cesedi teşhis edildi. Bu topluluğun, resmi olmayan ve gizli üyelerinden olan kimliği belirlenemeyen iki androide gelince, gizemlerini koruyorlar.

Bazı söylentilere göre, bu androidlerden birinin, kısmen, tartışmalı olsa da doktor Optus Warhole'a ait olan canlı hücrelerden meydana geliyor. Bu bilgi FBII'la olan gelecekteki bağlantısını(!?) doğrulayacak nitelikte. Paris'in ünlü anıtının ikinci katı kısmen harap oldu. Sağlamlaştırma çalışmaları, şimdiden başladı, bütün risklerden...

NEW YORK-DHMB SALONU

LANET OLSUN, BURADA NE ARIYORSUN? ÖLDÜĞÜNÜ SANIYORDUM!

GAZETELERDE YAZILANLARA ASLA İNANMAMAK LAZIM...

SENDEN İKİ ŞEY İSTEYECEĞİM, JAK.

İLK OLARAK, BENİ KESİNLİKLE GÖRMEDİN. .İKİNCİ OLARAK DA, BİLGİSAYARA BAKMAMA İZİN VERECEKSİN... "ULUSLARARASI YILLIK" SİSTEMİNE BAKMAM GEREKİYOR... SON DERECE BASİT VE RİSKSİZ BİR İŞ...

KURALLARI BİLİYORSUN, NİKE.. .BEN ASLA...

...YİNE DE BENİ, KENDİ ÖLÜMÜMÜ ARAŞTIRMAKTAN ALIKOYMAYACAKSIN, DEĞİL Mİ?

BÜYÜK BİLGİSAYAR, DÜNYADAKİ 300'ÜN ÜZERİNDEKİ MİRKOVİC'İ LİSTELEDİ, ARALARINDA 3 TANE LEYLA VAR VE SADECE BİR TANESİ "OLASI" ...1993'TE DOĞMUŞ VE SARAYBOSNA'DA OTURUYOR GÖRÜNÜYOR(?)..ÖYLEYSE LEYLA ŞEHRİNE, ŞEHRİMİZE GERİ DÖNMÜŞ... BİLGİSAYAR, ENGELLERİ AŞMAK, LEYLA'NIN TAM ADRESİNİ BULMAK VE AYRICA , ADININ TAMAMINA ULAŞMAK İÇİN MUCİZELER YARATIYOR: ZOHARY... LEYLA MİRKOVİC-ZOHARY, ASTROFİZİKÇİ... MANZARAYI HAYAL ETMEYE ÇALIŞIYORUM... LEYLA, BAŞI YILDIZLARDA... DOĞDUĞU ZAMAN ÇATISI UÇAN HASTANE ONA İLHAM VERMİŞ MİDİR?

ÇOK ŞANSLISINIZ... ÜÇ LİDER NUMARA BURADALAR... ONLAR TARAFINDAN GÖREVE GEÇİRİLME ŞEREFİNE ERİŞEBİLİRSİNİZ.

ÜŞÜYORUM, AMİR... ÜŞÜYORUM VE KORKUYORUM... HAYATIMDA HİÇ BU KADAR KORKUDAN ÜŞÜMEMİŞTİM... HEPSİ BENİM SUÇUM...

BİRLİKTE KALMALIYIZ, NE PAHASINA OLURSA OLSUN... HİÇBİR NEDENLE AYRILMAMALIYIZ, HİÇBİR...

NE OLURSA OLSUN BİRBİRİMİZDEN AYRILMAYACAĞIZ. ASLA...

ERKEKLER BU TARAFA, KADINLAR ŞU TARAFA.

Mehmet Ali & Aksesuarları

9. gün... Şu kamp isimlerini duyduğumu hatırlıyorum: OMARSKA (Kullanılmayan demir madeni-Sırp kontrolünde)... TRONOPOLJE (Eski Okul-Sırp kontrolünde)... BİLECA (Öğrenci yatakhanesi-Sırp kontrolünde)... PALE (Spor salonu, eski sinema-Sırp kontrolünde...) BRCKO (Hangar-Sırp kontrolünde...ZVORNIK (Stadyum-Sırp kontrolünde)... LIVNO (Karakol ve okul -Hırvat kontrolünde)... BOSANSKİ BROD (Hangar-Hırvat kontrolünde)... TOMİSLAVGRAD (Okul-Hırvat kontrolünde)... LJUBUSK (Hırvat kontrolünde)... KONJİC (Spor salonu-Boşnak kontrolünde)... BIHAC (Boşnak kontrolünde)... VISOKA (Boşnak kontrolünde)...

BİRİNCİ YER ALTI-KADINLAR BÖLÜMÜ.

SACHA-İRRİNA KRYLOVA, NUMARA 44-766... YAPTIĞIMIZ ARAŞTIRMALARDAN, 2003 YILINDA SOTCHİ'DE DOĞDUĞUNUZU... EN UFAK BİR DİNİ EĞİTİM ALMADAN 6 YAŞINDA AİLENİZİ TERK ETTİĞİNİZİ... VE SUÇ BATAĞINA AKTİF BİR ŞEKİLDE HIZLA GÖMÜLDÜĞÜNÜZÜ BİLİYORUZ. - 10 ÜZERİNDEN 6,7 ...

...HIRSIZLIK YAPTIĞINIZI, HALÜSİNOJEN UYUŞTURUCU TİCARETİ YAPTIĞINIZI, ADAM ÖLDÜRDÜĞÜNÜZÜ, ZİNA YAPTIĞINIZI... ARDINDAN GENE HIRSIZLIK YAPTIĞINIZI VE...

ADAM ÖLDÜRMEM, YASAL OLARAK NEFSİ MÜDAFAYDI, BELİRTMEK İSTERİM...

DÜŞÜNCELERİNİZİ BELİRTİRKEN BAŞINIZI EĞİK TUTUN...

...DEVAM EDİYORUM; GENE HIRSIZLIK YAPIYORSUNUZ, HALÜSİNOJEN UYUŞTURUCU TİCARETİ YAPIYORSUNUZ, GENE ADAM ÖLDÜRÜYORSUNUZ, GENE ZİNA YAPIYORSUNUZ VE BÖYLE ARDARDA DEVAM EDİYOR... 23 YAŞINDASINIZ VE HAYATINIZ TEK KELİMEYLE, GERÇEKTEN, BAŞARISIZ...

BİZİ GÖRMEYE GELMEKLE ÇOK İYİ YAPTINIZ...

İYİ YAPMIŞ OLABİLİRİM AMA MOSKOVA'DA İMZALADIĞIM ANLAŞMA, BÖYLE MASKARALIKLARI İÇERMİYORDU...

HAYAL GÖRMÜŞ OLMALISINIZ NO 44-766... KARANLIK TARİKAT'LA ANLAŞMA YAPILMAZ... KARANLIK TARİKAT'A BOYUN EĞİLİR...

TEKRAR SÖYLÜYORUM Kİ, BU İŞE AMİR FAZLAGİC'LE BERABER GİRDİM VE BİZ...

ÇİFT VEYA BİREY KAVRAMLARI BURADA GEÇERLİ DEĞİLDİR, BAYAN 44-766... O ZAMAN, MADEM Kİ TRAŞ EDİLDİNİZ/TEMİZLENDİNİZ, BİREYSEL KARŞILAMA KONTEYNİRİNİZA GEÇMENİZİ ÖNERİRİM... GÖRECEKSİNİZ Kİ, YARIN BAMBAŞKA BİR GÜN OLACAK... NE KADAR BAŞKA OLACAĞINI TAHMİN EDEMEZSİNİZ... İYİ GECELER VE SON KEZ İYİ RÜYALAR. SIRADAKİ YOKEDİCİ!

AYNI YER ALTI-ERKEKLER BÖLÜMÜ.

CİNSEL ORGANINIZI İYİCE KAPATIN VE GÖRÜŞME BOYUNCA BAŞINIZI ÖNE EĞİN, LÜTFEN...

EĞER BU GÖRÜŞMEYİ KISA KESERSEK... BİRBİRİMİZE SÖYLEYECEĞİMİZ AZ ŞEY VAR...VE OLDUKÇA HASSAS OLAN BOYNUMU DOĞRULTMAYA CAN ATIYORUM...

ORAYA DA GELECEĞİM... BU YARA 2014 YILINDA, PROFESYONEL BEKÇİLİK KARİYERİNİZİN SONA ERMESİNE SEBEP OLDU... VE SİZİ ŞİDDET VE AHLAKSIZLIK FIRTINASININ VE SONU BİR YERE VARMAYAN ÇALIŞMALARIN ORTASINA ATTI.. ADLİ SİCİLİNİZİ İNCELEMEK OLDUKÇA ZAMANIMIZI ALDI...

BUNDAN ÇOK GURUR DUYDUM AMA ŞU POZİSYONDA GÜLMEKTE OLDUKÇA ZORLANIYORUM.. KAFAMI BİR SÜRELİĞİNE YUKARI KALDIRABİLİR MİYİM?

KURNAZLIK YAPMAYIN, NO 44-767 VE AÇIKLAYIN, HANGİ SEBEPLERLE, ADINIZ BİR MÜSLÜMAN ADI OLDUĞU HALDE TANRIYA İNANMIYORSUNUZ?

BEN OLDUKÇA SABİT FİKİRLİ BİR AGNOSTİĞİM, BAYIM... İSTEĞE GÖRE BOŞNAK, SIRP YA DA MÜSLÜMAN OLABİLİRİM... AMA HIRVAT, SLOVAK, KARADAĞLI, MAKEDON YA DA KOSOVALI DEĞİL... AMA HER HALÜKARDA, ANILARIN VE HİKAYELERİN...

ANILAR VE HİKAYELER BURADA GEÇERLİLİĞİ OLMAYAN KAVRAMLAR...

TAM TERSİ OLSA HAYAL KIRIKLIĞINA UĞRARDIM ZATEN...

AYRICA, BU KONUŞMANIN İÇERİĞİ ARTIK BANA UYGUN DEĞİL, GÖRÜŞMEMİZİN BİTTİĞİNİ BİLDİRİRİM... KARŞILAMA KONTEYNIRINIZA GEÇECEKSİNİZ VE SİZİ DÜZENE SOKACAK BİR GECE GEÇİRECEKSİNİZ... SIRADAKİ...

SACHA KRYLOVA' NIN NEREDE OLDUĞUNU ÖĞRENMEDEN DEĞİL!

SIRADAKİ YOKEDİCİ, DEDİM!

AŞAĞI YERALTI.

HÂLÂ HUZURA MI ÇIKIYORLAR? YOKEDİCİ BİRİMİMİZ FABRİKA GİBİ OLMAYA BAŞLADI...

ÇOK FAZLA KAYIP VAR, DOKTOR...

Mehmet Ali & Arşamsefasr

PEKİ YA 1 VE 2 NO'LU SEVGİLİ ORTAKLARINA? ONLARIN, BENİMLE KARŞILAŞMALARI GEREKTİĞİNİ DÜŞÜNÜYORUM.

ÇOK UZUN SÜREN YOLCULUKLARININ SONUNDA DİNLENİYORLAR.

BURADA, BİZİM HERŞEYDEN BİRAZ UZAKTA OLDUĞUMUZU MU SÖYLEMEK İSTİYORSUNUZ?

SİNEK... SİNEĞE DİKKAT...

NEW YORKLULAR' IN ANILARI, ÖZELLİKLE VE ALÇAKGÖNÜLLÜKLE BENİMKİLER, EN AZINDAN 20 YILDIR CENTRAL PARK'TA IŞILDAYAN GÜNLER YAŞANMIYOR. ELİMİN TEPESİNDEKİ MİNİ-KEDİNİN KENDİSİ DE, BİR DAHA ORAYA DÖNMEYECEK GİBİ GÖRÜNÜYOR.

BİRKAÇ GÜN İÇİNDE, SARAYBOSNA'DA OLACAĞIM, MİNİ-KEDİ... BELKİ'DE LEYLA'NIN TAM KARŞISINDA... EĞER İSTERSEN, SENİ DE GÖTÜREBİLİRİM...

8. gün... Hatırlıyorum... Ölümün kokusunu ve sıcaklığını... Ve bugün hala elim kadar büyük olan siyah sineklerle dolup taşan havaya, tekme ve yumruklar atan Amir'in hareketlerini... Diğer taraftan, ordugahtan sağ kalan iki kanamalı hastanın arasındaki şişman Yelka'yı duyuyorum: " Bir mahkumu sopalayan ve ardından da sarılıp ağlamak için onu kollarının arasına alan bir gardiyan hakkında ne düşünülür?" ... Uzakta, İgman dağında saldırı var...

ESSEX HOUSE NY

HENÜZ DOĞMADIĞI İÇİN, DOĞAL OLARAK, İÇİNDE LEYLA'NIN OLMADIĞI BU ANIMSAMA, DAHA AĞIR BİR ŞEYLERİN VARLIĞI SAYESİNDE HIZLA SİLİKLEŞİYOR... SESİN SÖZLERLE ANLATILAMAYAN GÖLGESİ, BEYNİMİN DÜŞMAN BİRLİKLERİ ARASINDAN KENDİNE BİR GEÇİT AÇIYOR VE FISILTISINDAN YENİ BİR GÖRÜNTÜ VAROLUYOR...... PAMELAFİSHERULUNDU.... PAMELAFİSHERULUNDU.... PAMELA FİSHER BULUNDU....

- BİZİ TEHLİKEYE ATIYORSUNUZ WARHOLE! TEK TARAFLI KARARLARINIZ KABUL EDİLEMEZ!

- BENİ AİGLE KENTİNİN YIKIMIYLA GÖREVLENDİRDİNİZ.. ARAŞTIRMALARIMI VE SİLAHLARIMI İSTEDİĞİM GİBİ KULLANIRIM...

- EYFEL KULESİNE YAPILAN SALDIRIYI YARARSIZ VE TEHLİKELİ BULDUĞUMU TEKRAR SÖYLÜYORUM..

- NO 2 HAKSIZ SAYILMAZ... BEN DE AŞIRILIKÇI EYLEMİNİZİN ANLAMINI TAM KAVRAYAMADIM...

- KENDİMİ HERTÜRLÜ "YOKETME" VE AŞIRILIK KONULARINDA SİZDEN AŞAĞI BULUYORUM AMA SİZE AÇIKLAYACAĞIM...

- AYNEN ÖYLE, AÇIKLAYIN..

- EĞER SON KOPYAMI PARİSTE...

- "KOPYALAR" HİKAYENİZ CAN SIKICI OLMAYA BAŞLADI, DR. WARHOLE... MESELA, KİM BİZE SİZİN GERÇEK OLDUĞUNUZU SÖYLEYEBİLİR? ÖYLE GÖRÜNÜYOR Kİ, SALDIRI YERİNDE, SİZİN VÜCUDUNUZDAN PARÇALAR BULUNMUŞ..

KOPYALARIMIN HERBİRİNİ, KENDİ ÖZ BEDENİMDEN AYRI OLARAK, YANIMDA TAŞIRIM... KİŞİSEL BİR AHLAK ANLAYIŞI...

BU DURUM, BACAKLARIM KANGREN OLMAYA VE KENDİ KENDİLERİNİ BUDAMAYA BAŞLADIKLARINDAN BERİ,SÖZ KONUSU...

AMA DEVAM ETMEME İZİN VERİN... BÖYLECE, SON KOPYAM, PARİS'TEKİ BU TOPLANTIDA, FBII'Yİ KIŞKIRTARAK AİGLE ANTİK KENTİ ARAŞTIRMALARIMLA İLGİLİ ÖNEMLİ BİLGİLER ELDE ETMEMİ SAĞLADI VE YOK OLDU... BUNDAN BÖYLE, KISA OLACAĞINI TAHMİN ETTİĞİM VE BENİM PEŞİMDEN AYRILMAYACAĞINIZ BİR SÜRE İÇİNDE, SİZE, BU KENTİN YIKIMINI GARANTİ EDEBİLİRİM. TANRI VAR OLSUN VEYA OLMASIN, BENİM UMURUMDA DEĞİL, SİZ ONA İNANIYORSUNUZ... AMA BU DURUMDA, MÜTHİŞ BAŞARIMDAN DOLAYI BANA, ŞÜKRETMELİSİNİZ..

NEYMİŞ ELDE ETTİĞİNİZ BİLGİ?

BİR İSİM SADECE, BİR SOYAD...

– İYİ YETİŞMİŞ SIRADAN BİR ASTROFİZİKÇİNİN ADI AMA MEKÂNI İYİ TANIYAN, YANİ DEMEK İSTEDİĞİM, KENTİN ÖNEMLİ YERLERİNİ BİLEN BİRİ... SAHİP OLMADIĞIMIZ TEK ŞEY, VURMAMIZ GEREKEN YERİN NERESİ OLDUĞUNU BİLMEK, DEĞİL Mİ? ÇOK KISA BİR SÜRE İÇİNDE BUNU BİLECEĞİM.. BİR TAŞLA 3 TATLI KUŞ VURDUM. BİRİNCİ KUŞ; SÖZKONUSU TOPLANTININ , EN ÖNEMLİSİ, KOPYAM VE SADIK COBBEA'M DA DAHİL, BÜTÜN TANIKLARINI ORTADAN KALDIRDIM.. İKİNCİ KUŞ; HEDEFİMİZİ YOKETMEKLE GÖREVLİ LAZER-UYDU SİSTEMİMİZİN ETKİLİLİĞİNİ DOĞAL YOLLARLA TEST ETMİŞ OLDUM. SON OLARAK, ÜÇÜNCÜ KUŞ; KÜÇÜKLÜĞÜMDEN BERİ, SÜREKLİ GÖZÜMÜN ÖNÜNDE DURAN BİR ANITA ZARAR VERMİŞ OLDUM.. HER ZAMAN, POKER OYUNCUSU OLDUĞUM GİBİ SATRANÇ OYUNCUSU DA OLDUM.. ARAŞTIRMALARIMDA VE DOKTORLUĞUMDA... DENGESİZ BİR DELİYİM BEN VE BU BANA HER ZAMAN BAŞARI GETİRDİ..
–FBII'İN YANINDA SİZİNDE İZGARA OLDUĞUNUZU DÜŞÜNÜYORU...

FBII ARTIK İŞİME YARAMAZ.. HER HALÜKARDA KARANLIK TARİKAT'TA SAHİP OLDUĞUM RÜTBEME LAYIK OLMAYA DİKKAT ETMEM GEREKİYOR.

BAŞARINIZA VE DE NE YAZIK Kİ, DENGESİZLİĞİNİZE İTİRAZ ETMİYORUZ..AMA SİZE, 3 NUMARALI LİDER OLDUĞUNUZU HATIRLATIRIZ.. BİZ, 2 NUMARA, KARŞINIZDAYIZ..VE AİGLE'Yİ YOKETMENİZİ BEKLİYORUZ.... ACELE EDİN...

SİZE BİR HAFTA SÜRE VERİYORUZ. BİR GÜN BİLE FAZLA DEĞİL...

Mehmet Ali & Akşamsefası

KONTEYNIRLAR SALONU..

7. gün... Gün ağarırken güneşle kucaklaşan gökyüzünü ve insanların savaşını I Remember... Sineklerin kulakları var mı? Eğer varsa, savaş, Saraybosnadakileri sağır etmiş midir? Çünkü, cehenneme açılan gökyüzünden gelen sinekler ağır çekim ve hantal uçuşlarıyla, her zaman buradalar... Bir defasında, sinekleri, kulak kepçelerimizi traş ederlerken bile duyamadık. O zaman, Amir'in arkamda, daha önce hiç olmadığı gibi konsantre olarak, müthiş bir omuz hareketi yaptığını hatırlıyorum...

Gene 7. gün... Ezilmiş bir sinek, tıpkı soyut bir tablo gibi, Amir'in sinirli elini süslüyor. Zafer abidesinden gururlu, silahların uğultusu içindeki patlamalara gülmek üzereyken, hasta bir çiçeğe, mutant bir yengece, tanrısal bir nesneye, bozuk bir aynadaki otoportreye, kötülüklerden arındırıcı bir papazın gülümsemesine, kötü pişmiş bir böreğe, başarısız bir baklavaya, ya da gayretli/medyatik bir entelektüele, ONU'nun güvenlik konseyinin kararnamesine, yaralı bir şehrin havadan görünüşüne benziyor... Amir'in elini tutuyorum ve kirli avuç içine bakıyorum. Orada can çekişen Saraybosna'yı görüyorum.

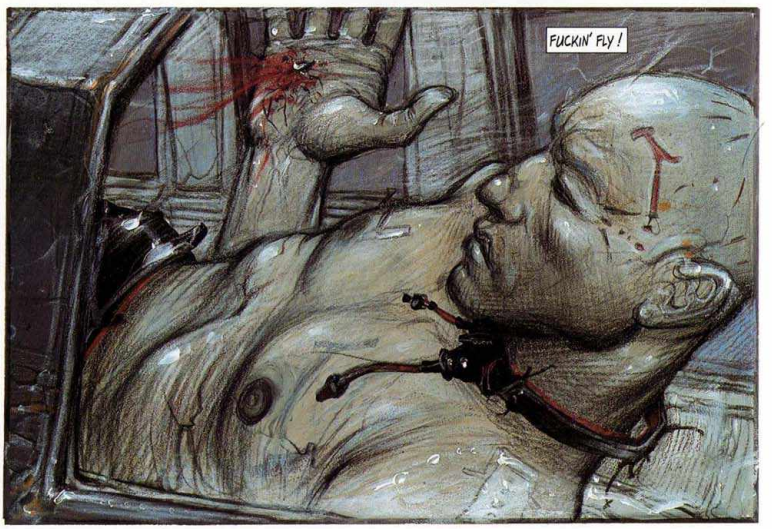


* S....tiğiminin sineği

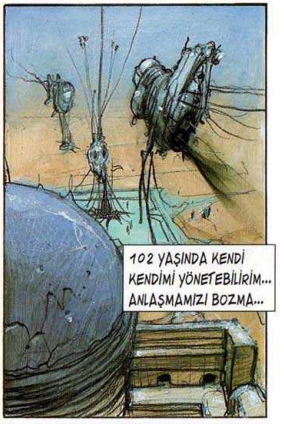


Mehmet Arif & Akşamsefası

ANTİ-DONUKLUK SİSTEMİ ETKİLİ OLSA BİLE... KABLO BİR KEZ BAŞLADI MI 36.000 M'YE ULAŞACAK. 20.000'DEN SONRASI SENİN İÇİN YETERİNCE RİSKLİ...

HER ZAMAN OLDUĞUMUZ GİBİ KALALIM. ÖZGÜR KİŞİLER OLARAK... BİRBİRİMİZE YÜK OLMAYALIM... VE DE KENDİ ÖLÜMÜMÜ SEÇENE KADAR ÖZGÜR OLMAK İSTİYORUM. BİLİYORSUN Kİ SİYASİ HAYATIMDA SADECE BİR KEZ, YÜZYILIN BAŞINDAKİ İSRAİL-FİLİSTİN BARIŞINA NEDEN OLDUĞUMDA GÖREV ALDIM... SEN HENÜZ ON YAŞINDAYDIN VE SENİ YENİ EVLAT EDİNMİŞTİM. BUGÜN BU BARIŞ, YÜKSELEN KARANLIKÇILIKLA YENİDEN BOZULUYOR VE YAPABİLECEĞİM HİÇBİR ŞEY YOK... BU İNSANLARIN DÜNYANISINI İNCE VE ZARİF BİR BİÇİMDE TERK ETMEK İSTİYORUM... 36.000 M YÜKSEKLİK, HAYAL EDEBİLİYOR MUSUN? TÜY GİBİ...

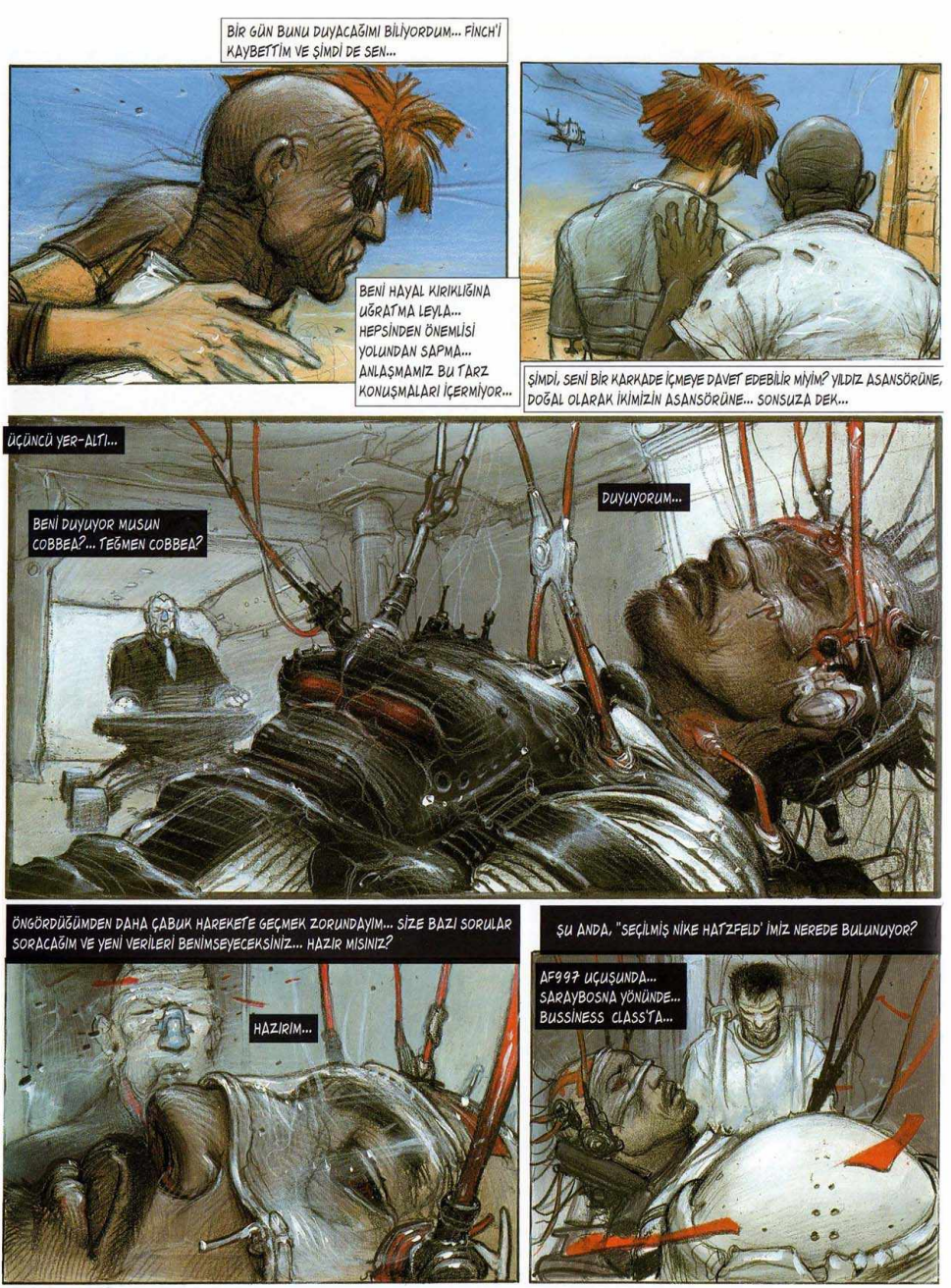
BİR GÜN BUNU DUYACAĞIMI BİLİYORDUM... FİNCH'İ KAYBETTİM VE ŞİMDİ DE SEN...
BENİ HAYAL KIRIKLIĞINA UĞRATMA LEYLA... HEPSİNDEN ÖNEMLİSİ YOLUNDAN SAPMA... ANLAŞMAMIZ BU TARZ KONUŞMALARI İÇERMİYOR...
ŞİMDİ, SENİ BİR KARKADE İÇMEYE DAVET EDEBİLİR MİYİM? YILDIZ ASANSÖRÜNE, DOĞAL OLARAK İKİMİZİN ASANSÖRÜNE... SONSUZA DEK...
ÜÇÜNCÜ YER-ALTI...
BENİ DUYUYOR MUSUN COBBEA?... TEĞMEN COBBEA?
DUYUYORUM...
ÖNGÖRDÜĞÜMDEN DAHA ÇABUK HAREKETE GEÇMEK ZORUNDAYIM... SİZE BAZI SORULAR SORACAĞIM VE YENİ VERİLERİ BENİMSEYECEKSİNİZ... HAZIR MISINIZ?
HAZIRIM...
ŞU ANDA, "SEÇİLMİŞ NİKE HATZFELD' İMİZ NEREDE BULUNUYOR?
AF997 UÇUŞUNDA... SARAYBOSNA YÖNÜNDE... BUSSİNESS CLASS'TA...

ÇOK İYİ... ONUNLA SON TESTİMİZ, İNANDIRICI MIYDI? NÖRONLARINI İYİCE OKUYUN, EMİRLERİMİZE İTAAT EDİYOR MU?

...SONUÇLAR OLUMLU... TATMİN EDİCİ...

- SON TEST, İNANDIRICI MI?

- ...TEST UYGULAMADA... TEKRARLANAN TUTAMAMA SİMÜLASYON... SONUÇ ÇOK İNANDIRICI...

- MÜKEMMEL... OPERASYONU HIZLA BAŞLATMAYI İSTİYORUM... KENDİNİZİ, ONU İYİ YÖNETEBİLECEK DURUMDA HİSSEDİYOR MUSUNUZ? KONSANTRASYON KAPASİTENİZDEN BAHSEDİYORUM... UYGUN MU? HERHANGİ BİR EKSİK VAR MI?

- UYGUN...HAZIRIM... EKSİK YOK...

- İYİ... İŞTE YENİ VERİLER... KAFANIZA YERLEŞTİRMENİZİ İSTİYORUM... NİKE HATZFELD' İN BİTMEMİŞ İKİZİNİN BUGÜNDEN İTİBAREN, ŞİMDİ, BURADA, SİNEKLERİN KONTROLÜYLE SARAYBOSNA'YA GÖNDERİLMESİ.. İKİZİN, BAŞLANGIÇ VE TAMAMLANIŞ İÇİN ORİJİNAL NİKE HATZFELD'E BAĞLANMASI.. (BENİ ASIL İLGİLENDİREN HAFIZA KAPASİTESİ)... İKİZLERİN ASTROFİZİKÇİ MİRKOVİÇ-ZOHARY'NİN YANINA, YURTLARINA, ACİLEN, YİNE SİNEKLE BİRLİKTE GERİ DÖNMELERİ... DOĞRULTU, NEFOUD ÇÖLÜ GİBİ GÖRÜNÜYOR (YER BELİRLENECEK)... SİMON ZOHARY İSİMLİ İSRAİL ESKİ DIŞİŞLERİ BAKANI OLAN ÜVEY BABASININ YANINDA BULUNDUĞUNU NOT EDİN... AYRICA, BÖYLECE AİGLE ANTİK KENTİNİN ÇOK UZAĞINDA OLMADIĞIMIZI DÜŞÜNMEM İÇİN HAKLI SEBEPLERİM VAR... SİNEK TAM YERİ ÖĞRENMEK İÇİN GÖREVLENDİRİLECEK VE BANA DA SON DARBEYİ VURMAK VE FİNAL ŞENLİĞİ İÇİN PİYON NİKE' IMIZI ORAYA YERLEŞTİRMEK YETECEK...
ÖZET-PLANIM SİZCE DE UYGUN MU COBBEA?
- UYGUN... VERİLER KAYDEDİLDİ... HAZIRIM...

SİZE KİŞİSEL BİR SORU SORACAĞIM CODDEA? ÇOK KÖTÜ BİRİ OLDUĞUMU MU DÜŞÜNÜYORSUNUZ?

ÇOK... KÖTÜ...

Mehmet Ali & Akşamsefası

AÇIK YÜREKLİLİĞİNİZ BENİ ÇOK DUYGULANDIRDI. AYRINTILAR İÇİN SİZİ PAMELA FISHER'E YÖNLENDİRİYORUM.

AF997 UÇUŞU.

EĞER BİR SORUNUNUZ VARSA BAYIM, UÇAK DOKTORUMUZ SİZE YARDIM EDEBİLİR... ÇAĞIRMAMI İSTER MİSİNİZ?

DOKTUR MU? NEDEN DOKTOR?

AF 997

BİLMİYORUM BAYIM, SON ÇEYREK SAATTİR DAKİKA BAŞI TUVALETE GİDİYORSUNUZ...

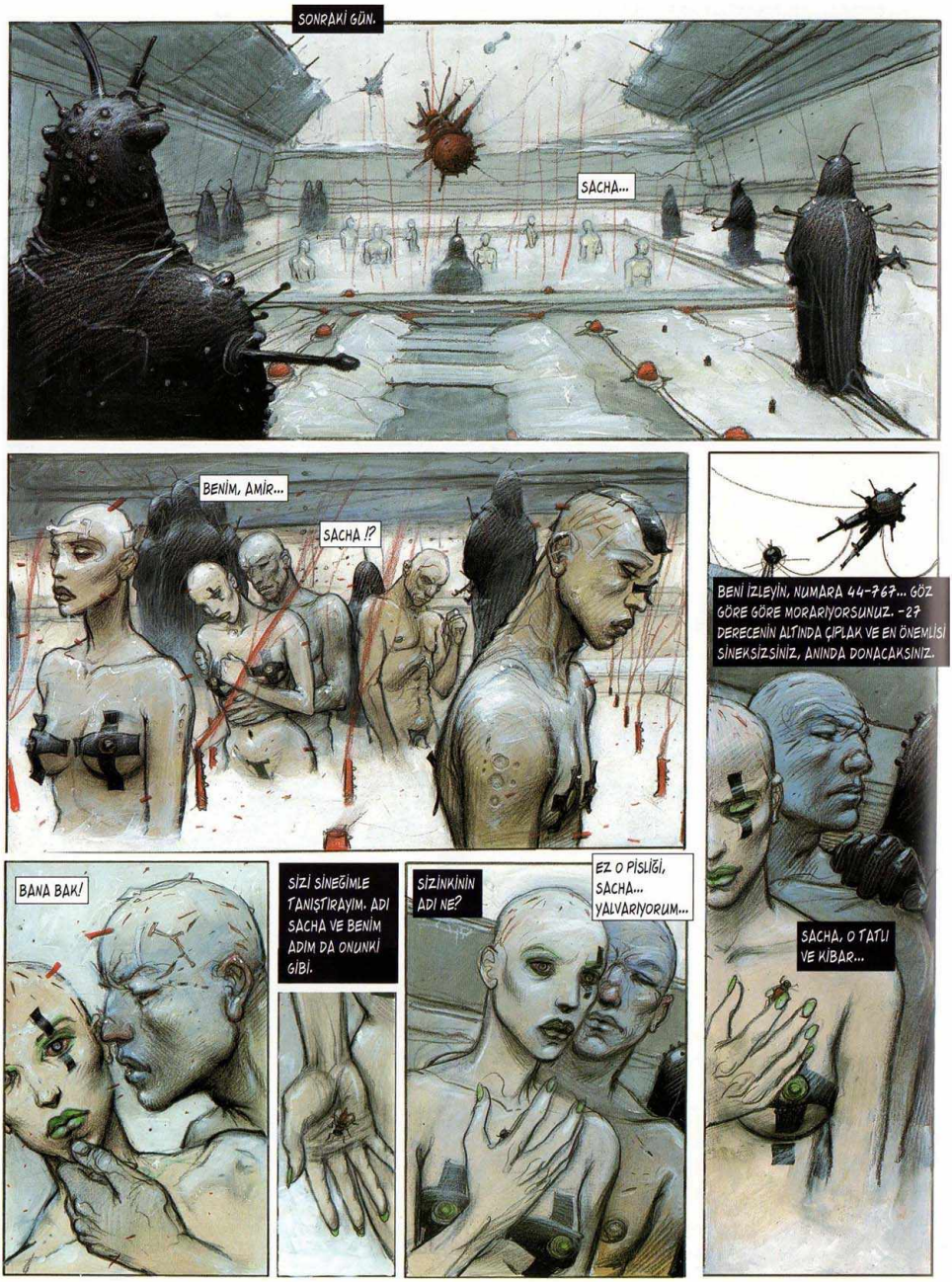
SONRAKİ GÜN.
SACHA...
BENİM, AMİR...
SACHA !?
BENİ İZLEYİN, NUMARA 44-767... GÖZ GÖRE GÖRE MORARIYORSUNUZ. -27 DERECENİN ALTINDA ÇIPLAK VE EN ÖNEMLİSİ SİNEKSİZSİNİZ, ANINDA DONACAKSINIZ.
SACHA, O TATLI VE KİBAR...
BANA BAK!
SİZİ SİNEĞİMLE TANIŞTIRAYIM. ADI SACHA VE BENİM ADIM DA ONUNKİ GİBİ.
SİZİNKİNİN ADI NE?
EZ O PİSLİĞİ, SACHA... YALVARIYORUM...

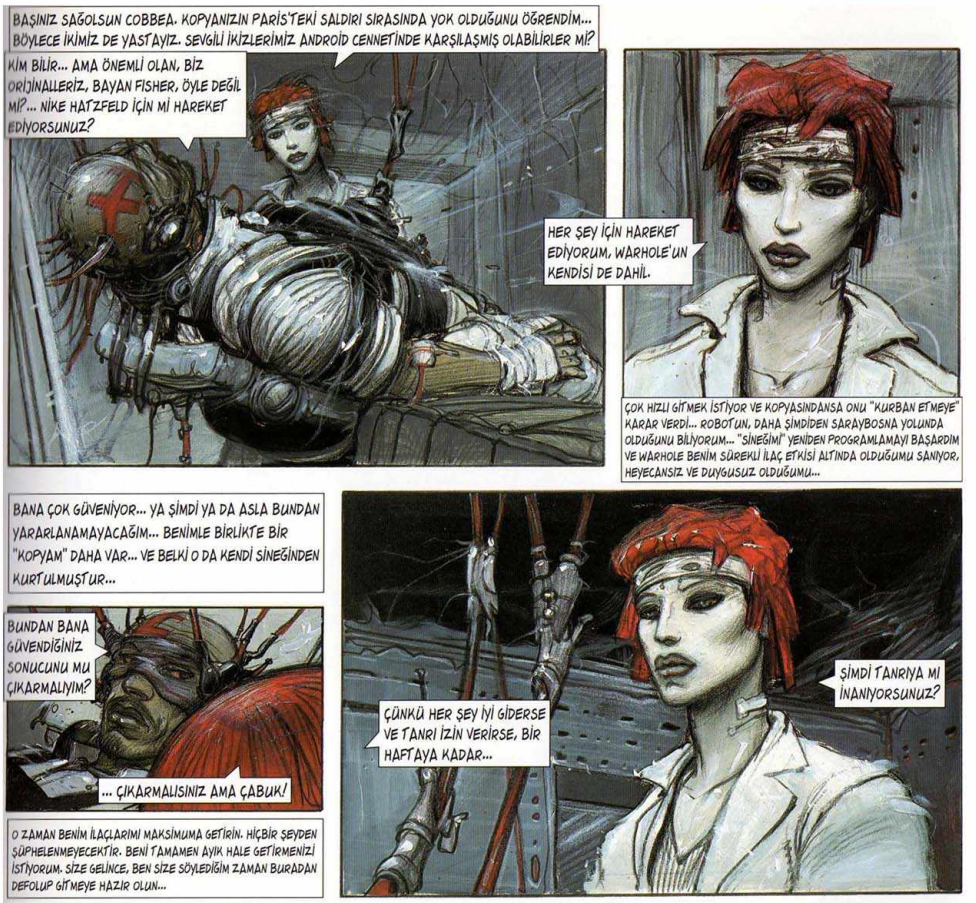


5. gün... hatırlıyorum... Bir adam hastanenin koridorlarında, dişleri dökülmüş bir köylü gibi aynı kelimeleri bağırıp duruyor. Ne dediğini anlayamıyorum. Tam yanımdan geçiyor. Odaya tükürük ve gözyaşı saçarak... Kimildayan dudaklarına bakınca anlıyorum... Ölülerin doldurulduğu bir çukur kazmış... Ölülerin doldurulduğu... Ölülerin doldurulduğu...

DİŞLERİ DÖKÜLMÜŞ KÖYLÜ 33 YIL SONRA HATIRIMA GELİYOR VE SARAYBOSNA'NIN MERKEZİNDE, BİR OTELİN TEPESİNDE ATTIĞIM ÇIĞLIK, AKLIN SINIRLARINI AŞIYOR...

BU "MUNCHİEN" ÇIĞLIK, DOĞDUĞUM ŞEHRE GERİ DÖNDÜĞÜMDEN BERİ ÇIKARDIĞIM İLK SES. AĞZIMDAN HIZLA ÇIKAN ÇIĞLIK, BÖLGENİN YENİ MAHALLELERİNİN SICAK HAVASINDA HEMEN YOK OLUYOR... ÖLÜM VE BOMBALAMALARLA DOLU ANILARI OLAN BİR ŞEHİRDE ÇIĞLIK ATMAK GÜLÜNÇ, DOKUNAKLI VE YARARSIZ...

CÜBBELİ "KOPYALAR" , YOKEDİCİLERİN KISMİ İKİZLERİDİR... GÖREVLERİ ÜSTE KALMAK... VASIFLARI KISITLI AMA ORADAKİ, BİZE YARDIM EDECEK... ONA GÖRE, SADECE BİR ÇÖZÜM VAR...

EVET, TEK OLASILIK, BU PROGRAMLANMIŞ ARAÇLARDAN BİRİNİ ALMAK.ŞOFÖRLERİ YOK AMA BİR "KOPYA" OLARAK, YOLCULUK EDEBİLECEĞİMİZ TEK ŞEY BUNLAR... GERİSİNE VE GİDİLECEK YERE GELİNCE, SADECE ŞANS...

COBBEA'DAN İŞARET ALDIĞIMDA ÇOK HIZLI HAREKET ETMEK GEREKECEK... SİZE, BİZİMLE GELMENİZİ ÖNERİRİM BAY AMİR FAZLAGİC... BURADA KALMAYI HAKETMİYORSUNUZ...

SACHA KRYLOVA'YI GERİ ALMALIYIM.

NUMARA 44-966'YI UNUTUN... YENİ YOKEDİCİ BİRİMLERİ KURULDU... ARKADAŞINIZ, ÇOKTAN ÇALIŞMAYA VE GÖREVE BAŞLAYAN, 3 KİŞİLİK DİŞİ BİR EKİBE GİRDİ... UYARDIKLARIM ARASINDA TANRININ İŞÇİSİNİ YETERİNCE HIZLI YOK EDEBİLEN TEK KİŞİSİNİZ... ŞAŞIRTICI REFLEKSLERİNİZ VAR..

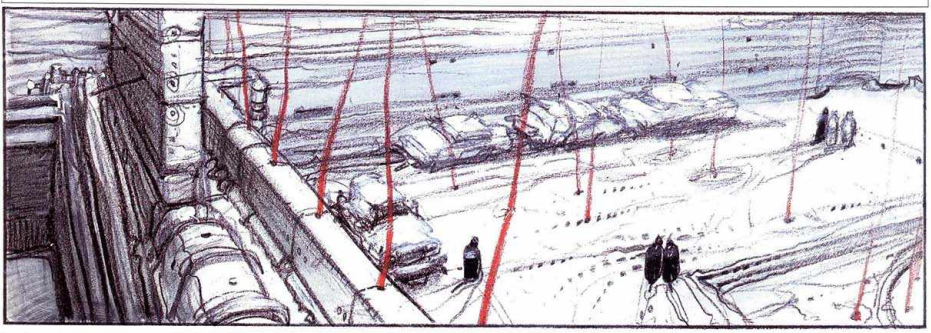

5. EVRESİNDEKİ HIZLI VE PARADOKSAL UYKU, ANLAŞILMAZ BİR CANAVARDI. DOĞUMUMDAN BERİ ÖLÜ OLAN BİR ÜLKENİN ANILARINI PARÇA PARÇA CANLANDIRAN HASTANENİN KOCAMAN DELİĞİNİN DİBİNDE, İŞKENCE EDİLMİŞ BİR SHARPEI GİBİ ALNIM KIRIŞ KIRIŞ. SAHNE ALDIĞIM, BU AŞIRI KIRIŞIK SARAYBOSNA RÜYASINI (VE KAÇINILMAZ OLARAK DA KORKUNÇ ÇIĞLIĞIMI) NASIL HATIRLAYABİLİRİM. EN AZINDAN KENDİMLE İLGİLİ, NASIL AÇIK OLABİLİRİM? EĞER GELİŞMİŞ HAFIZAMIN ZAYIFLIKLARI VARSA, O DA, GÖZLERİMİN AÇIK OLMADIĞI, BU DURGUNLUK, ARALIK VE RÜYA BÖLGELERİNDEDİR.

BU SABAH DARMADAĞIN BİR BİÇİMDEKİ BU RÜYANIN KATMANLARI DAHA ÖNCEDEN BİLİNEN BİR SESİN GÖLGESİYLE AZAR AZAR DÜZENLENDİ... COBBÉA! BANA "KONUŞAN" KİŞİ COBBÉA! ONU ŞİMDİ AÇIK AÇIK DUYUYORUM... BEYNİMİN İÇİNDE, YÜKSEK SESLE İÇTEN İÇE GEVEZELİK EDİYOR... BİRLİKLERİM HIZLA GERİ ÇEKİLİYORLAR, ŞAŞKINLIK VERİCİ BİR BİÇİMDE GERİ DÖNÜYORLAR... COBBÉA BENİ HERŞEYLE İLGİLİ BİLGİYE BOĞUYOR. BİRBİRLERİYLE BAĞLANTILI CERRAHİ ACILARIMIZ VE KUVVETLİ BAĞIMIZ, IŞIN-ÇEKEN BURNUM VE KARANLIK CANAVAR WARHOLE, AŞIK KURBAN PAMELA, BANA DOĞRU YOLA ÇIKMIŞ OLAN İKİMİZ VE SON OLARAK LEYLA... O DA AYNI ŞEYTANİ SATRANCIN PİYONU, MÜEZZİNLERE VE ÇANLARA UZAKTA...

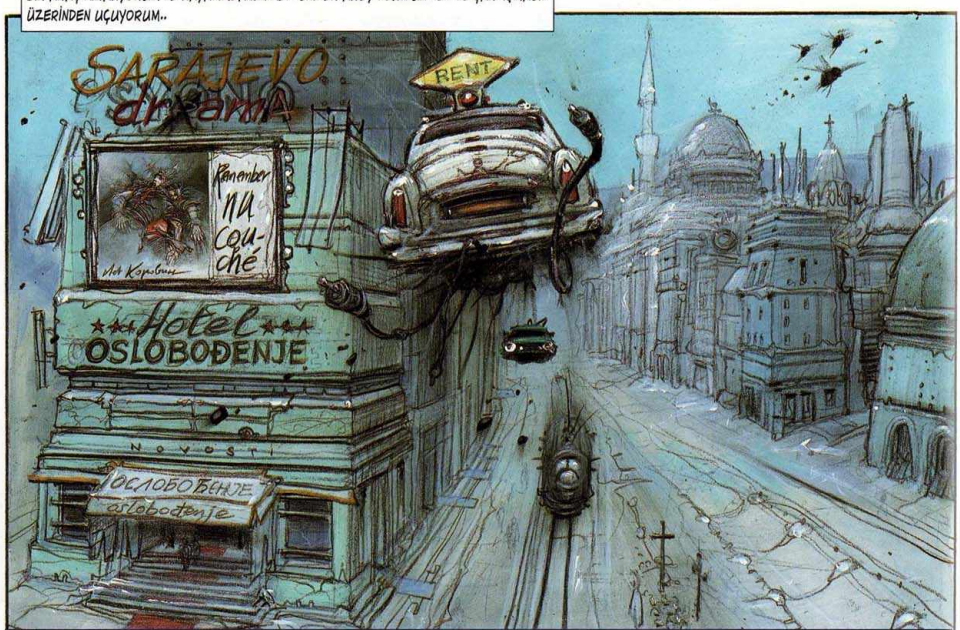
BİR ARAÇ KİRALIYORUM VE HAYATIMDA İLK KEZ SNİPER ALLEY TOWN'UN (2012 ÇARPIŞMASI) ÜZERİNDEN UÇUYORUM..
SARAJEVO drama
RENT
Remember 114 Couché
Hotel OSLOBOĐENJE
NOVOST
YÜKSELEN KARANLIKÇILIK, ŞEHRİN DİRLİĞİNİ BİR KEZ DAHA MAHVEDİYOR... YÜZYILIN SONUNDA YUGOSLAVYA'NIN PARÇALANMASINDAN BERİ, BALKANLAR, ULUSAL HİPRA-LİBERAL TOPLULUĞUN EN SEVİLEN LABORATUVARI OLDU. BU SÜRE İÇİNDE, BURAYI HOŞ GÖREN (TEST EDEN) "TATLI" KARANLIKÇILIK, KENDİNİ, ÇEŞİTLİ AŞIRILIK YANLISI EĞİLİMLERE VERDİ... KENDİNİ İLK 3 LİDERDEN BİRİ İLAN EDEN "SEVGİLİ" DOST'UM WARHOLE" GİBİ...
COBBÉA'NIN BEYNİME KABA BİR BİÇİMDE BURNUNU SOKMASI, BEYNİMDE ÇEŞİTLİ KRAMPLARA VE ŞİŞKİNLİKLERE SEBEP OLMUŞ GİBİ GÖRÜNÜYOR..ÖYLEYSE BEYİN DE Mİ BİR KAS?
4. gün... Hastanede bir olay yaşanıyor.. Sniper Alley'in en becerikli ve kaçık nişancısı, karısının doğum yaparken öldüğünü öğrenince uzaktan ateş ederek intihar ediyor... Marifetini gerçekleştirmeden önce de bir not bırakıyor: "Bunu söyleyen ahmak kim: "Kendini öldürmeye değmez, çünkü insan daima iş işten geçtikten sonra ihtihar eder"?.. "Cioran" diyor şişman Yelka, şarkı söylemeye koyularak..
ODA 214, PLEASE...
SİZE DAHA BEŞ DAKİKA ÖNCE ANAHTARLARINIZI VERDİM VE ODANIZA ÇIKTINIZ..
EXXA 21'İMİ ÇIKARIYORUM.. İKİZİM GELDİ.. HERŞEY ÇOK AÇIK, HİÇ KUŞKUSUZ FISILDAYAN COBBÉA'NIN BEYNİMİN İÇİNİ KAPLADIĞI KADAR AÇIK..
SİNEĞİ YOK ETMEK LAZIM DEDİ, İLK FIRSATTA VE TEK DARBEYLE EZMEK GEREK...VE ONU İNANDIRMAK, TIPKI ONUN BENİ İNANDİRDİĞİ GİBİ..
"HADİ" DEDİ BANA.

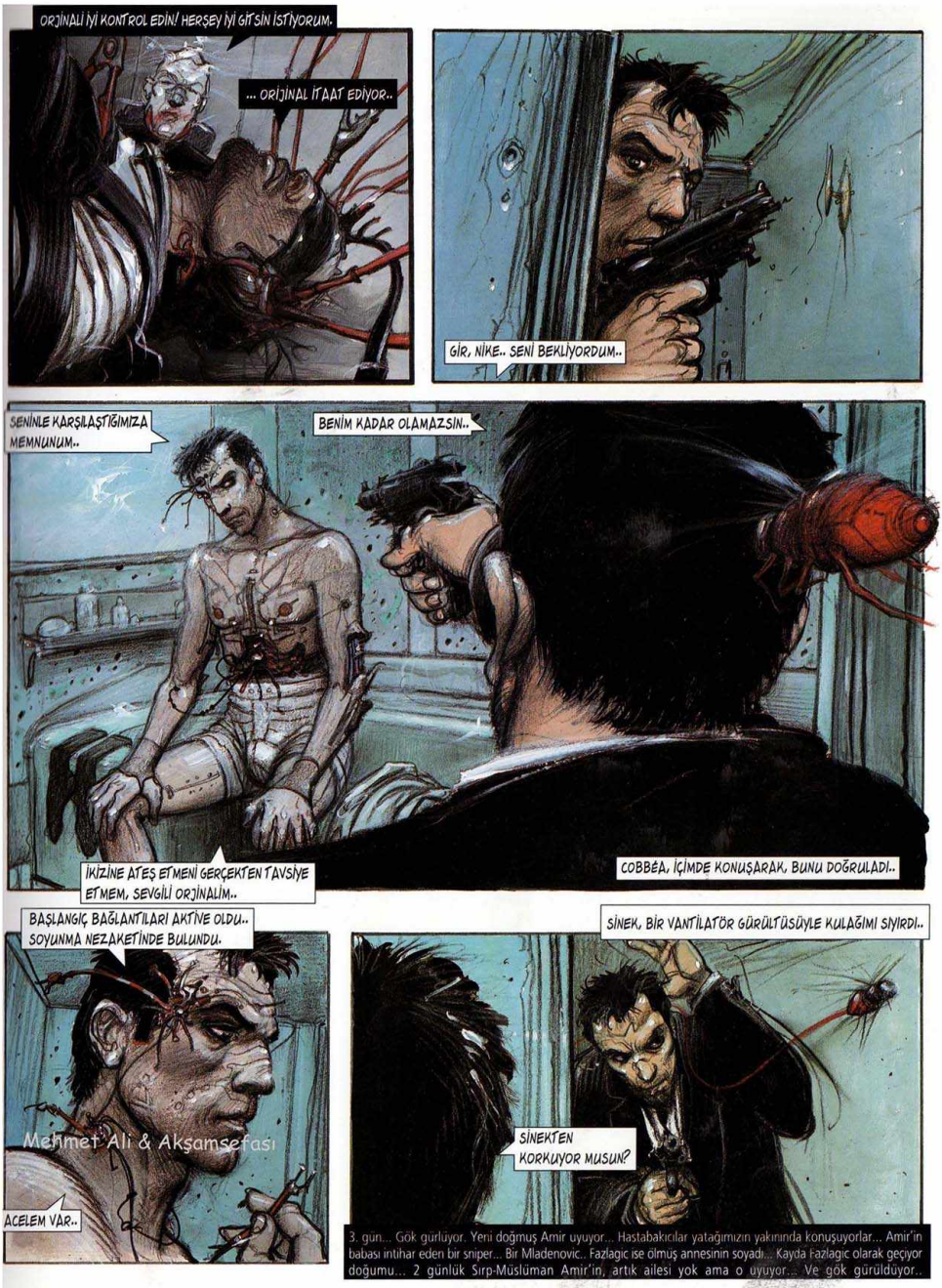

Mehmet Ali & Akşamsefası

"SİNEK, AYNANIN KENARINDA, SİNEK... HAZIR OLUN..." DİYE FISILDIYOR COBBÉA BANA...

BAŞLANGIÇ, HAFIZA KAPASİTEMİ GÜÇLENDİRMEMİ SAĞLAYACAK VE SİNEĞİN DERİ ALTINA YERLEŞİMİ, SADECE BİR MUHBİR-SİNEĞİN YUMURTLAMASI KADAR SÜRECEK...

TAM, "YUMURTLAMA MI, MUHBİR SİNEK Mİ??" DİYE HOMURDANIRKEN BEN, COBBÉA KAFAMIN İÇİNDE BAĞIRDI: "ŞİMDİ!!"

YILDIRIM GİBİ HIZLI BİR HAREKET PLANLADIM... AMA AMİR'İNKİ GİBİ OLMADI... KAÇIRDIM...

...ŞANS ESERİ, YERLEŞTİĞİ ÇANTAMDAN SIÇRAYAN MİNİ-KEDİ KAÇIRMADI...

BUNU BİR DAHA ASLA YAPMA!!!

SORUN MU VAR COBBÉA?

...BAŞLANGIÇ BAŞARISIZ... AMA SİNEK ORTADAN KALDIRILDI... SİNEK ORTADAN KALDIRILDI...

YENİDEN KIRILAN BİR BURUN VE DAHA SONRA DA İMHA EDİLEN BİR SİNEK...

İYİ OYUNDU, MİNİ-KEDİ...

..İKİZİMİN SİGORTALARININ BAZILARI GEÇİCİ OLARAK ATTIĞI SIRADA COBBÉA'NIN KOMUTLARI KAFAMIN İÇİNE YAĞMAYA BAŞLADI... BİRDEN UYSAL BİR BİÇİMDE HEPSİNİ, EN İNCE AYRINTISINA KADAR UYGULAMAYA BAŞLADIĞIMI GÖRDÜM...

- BURNUNUZU SÖKÜN..
- O ZATEN YAPILDI..

- BURNUNUZUN İÇ ÇEPERİNDEKİ KIKIRDAĞIN ALTINA YERLEŞTİRİLMİŞ OLAN METAL PLAKAYI ÇIKARIN.
- ACIYOR AMA HAREKET EDİYOR..

- PLAKAYI İKİZİN MİDESİNE KOYUN, EN DERİNDE HERHANGİ BİR YERE..

- YAPIYORUM..

- BRAVO, ŞİMDİ OTELDEN DEFOLUP GİDİN... YENİDEN BAĞLANTI KURACAĞIZ... TEŞEKKÜRLER..

BENDEN BİR ŞEYLER GİZLİYORSUNUZ, COBBÉA... MUHBİR-SİNEK OLMADAN, HİÇBİR TANIĞIM, HİÇBİR KANITIM YOK... NELER OLDU?

...BİR LEŞÇİ... KEDİGİLLERDEN.... SADECE BİR KAZA... ÖNCEDEN TAHMİN EDİLEMEZ...

AMA BAŞLANGIÇ BAŞARILI... İKİZ ÖZERKLEŞME DURUMUNDA...

İKİZİ YURDUNA GERİ GÖNDERDİM... ÖNGÖRÜLDÜĞÜ GİBİ... PEKİ YA ORİJİNAL... GÖREVİ TAMAMLAYABİLİR Mİ? BAŞKA BİR DEYİŞLE, SİZ O MUSUNUZ HÂLÂ?

BEN OYUM, BENİM!

KORTEKSİNİ, İÇTEN PATLATACAK ÜRÜNLERLE DONATTIĞIMI BİLİYORSUN, DEĞİL Mİ?

BUNDAN BAŞKA BİR ŞEY İSTEMİYORUM... BİTSİN ARTIK....

2. gün... İşte Amir... Amir Fazlagic doğdu... Ondan bir gün daha büyüğüm ve şimdiden, içinde olduğumuz, doğduğumuz dünyayı çok iyi tanıyorum... Çok iyi tanıyorum... Leyla'yı düşünüyorum, bir hafta sonra bize katılacak olan Leyla'yı.. (Ya da hafızasal geri gidişime göre, bizi bir haftadan beri terk etmiş olan)... Böylece, bu yatakta 3 kişi olacağız... Pırıl pırıl yetimler, kusursuzlar... İlk günlerinden beri ailesizler... Amir'in gözlerine bakarak, sessizce ağladığımı hatırlıyorum... Beni anlamayan ve ağlayan Amir, ne için doğduğumuzu bilmiyor... Kafalarımızın üzerinde, hastanenin delik çatısından görünen gökyüzü mavi...

SARAYBOSNA'DAN AYRILDIKTAN VE COBBEA TARAFINDAN AYARLANMIŞ BİR DİZİ MOLADAN SONRA: LİMASOL (ÇEKİCİ), İSKENDERİYE (BÜYÜLÜ), AMMAN (ÇOK SÜSLÜ), BAYİR(TUHAF), KENDİMİ BİR ÇÖL KABRİOLESİNDE BULUYORUM, NEFOUD'UN ORTASINDA, LEYLA'YA DOĞRU GİDERKEN... İKİZİMLE KARŞILAŞINCA "YAŞADIKLARIM" YANILGIYA DÜŞMEZ HAFIZAMDA AZ RASTLANAN AMA ŞAŞIRTICI BOŞLUKLARIN BİR PARÇASI OLACAK HIZLA, BUNU BİLİYORUM...

YILDIZLARA ÇIKMAK İÇİN BİR ASANSÖR YAPILDIĞI SÖYLENİYOR..
AMA KIZINA KALIRSA YAŞLI ZOHARY ONU HİÇ KULLANAMAYACAK...

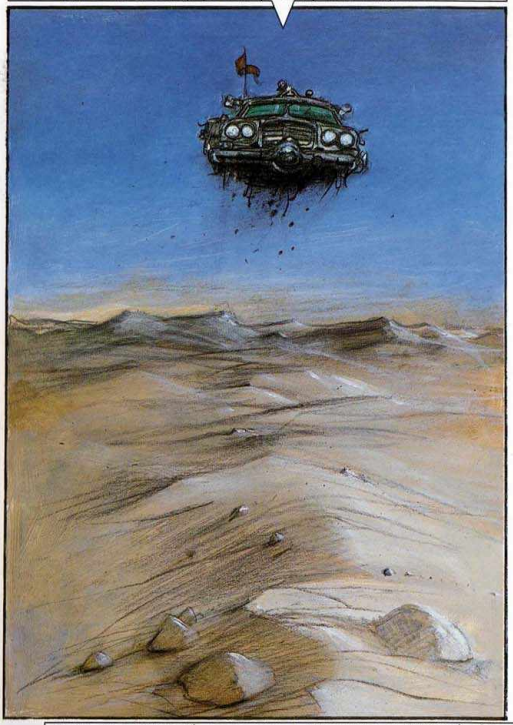

COBBEA, KAFAMIN İÇİNE, SESİNİN GÖLGESİNİN GÖLGESİYLE, KISA SÜREN BİR BASKIN YAPIYOR... MESAJIN KISALIĞI VE GÜÇSÜZLÜĞÜ, DERİN BİR ACININ İŞARETİ GİBİ... TELGRAF ŞEKLİNDE KONUŞUYOR... İKİZ DÖNÜYOR, STOP... İYİ DEVAM EDİYORSUN, STOP... BEN SONA YAKLAŞTIM, STOP... SON BLÖFÜNE GİRİŞ, STOP... PAMELA FİSHER KAÇTI, STOP... BU BENİM SON MESAJIM, STOP... ELVEDA, STOP...

YAŞLI ZOHARY, BÜYÜK BİR ASTRONOMDU, AYNI ZAMANDA DA BÜYÜK BİR SİYASETÇİ... HÜMANİSTLERİN SONUNCUSUYDU..

TEĞMEN COBBEA'YI DUYDUNUZ, BEYLER..."BENİM" SEÇİLMİŞİM ÜNLÜ AİGLE KENTİNE VARMIŞ GİBİ GÖRÜNÜYOR...

SADECE "GİBİ Mİ GÖRÜNÜYOR" ? EMİN DEĞİL MİSİNİZ?

COBBEA'NIN YANILIP YANILMADIĞINI DOĞRULAYACAK ARAÇLARIN ARTIK OLMAMASINA RAĞMEN, SİSTEMİME GÜVENİYORUM... VE TIPKI, BENİ KORKUTMAYAN BİR POKER OYUNUNDAKİ GİBİ, İSTEDİĞİNİZ ANDAN İTİBAREN ATEŞİ BAŞLATABİLİRİM... YANILIYORSAM, BU ATIŞ, ÇÖLÜN ENGİNLİĞİNDE BİR HİÇ İÇİN OLUR... BİR DÜĞMEYE BASMAM YETERLİ... VE EMİR, HEDEFE, YANİ SEÇİLMİŞİN BURNUNA AYARLANMIŞ BİR LAZER-UYDUYU AKTİVE EDEN OPTİK BİR HAVAYOLU SİSTEMİNE İLETİLİR... PATLAMA. TAKİP EDEN 7 DAKİKA İÇİNDE GERÇEKLEŞİR...

AMA AYNI ZAMANDA, HERŞEYİ BIRAKABİLİRİM DE... KARAR SİZİN BEYLER...

GİDİYORUZ... NEREYE BİLMİYORUM AMA GİDİYORUZ...

...ARAÇ, ORTALAMA BİR MESAFEYE AYARLANMIŞA BENZİYOR... DAHA ÇOK DOĞUYA DOĞRU...

ATEŞİ BAŞLATIN.

ÖNEMLİ OLAN, BURADAN MÜMKÜN OLDUĞUNCA HIZLA DEFOLUP GİTMEK...

ARKADAKİ KOKAN ORKİNOSA KATLANACAĞIZ...

ÜZGÜNÜM AMA BU, KODUNU ÇÖZEBİLDİĞİM TEK ARAÇ... BALIKLARI SEVMEZ MİSİNİZ?

Mehmet Ali & Akşamsefası

Hastaneye 2 günlükken gidiyorum, henüz iki günlük... Hatırlıyorum... Berzad adlı bir doktor, beni muayene ediyor... Beni her yöne çeviriyor ve çeviriyor... Ben de, henüz yemediğim herşeyi kusuyorum...

Aynı gün, ilerleyen saatlerde, babamın öldüğünden bahsettiklerini duyuyorum... Saraybosna'nın en başarılı ve kaçık Sniper'ı tarafından, alnının tam ortasından vurulmuş... Üzerinde kimlik yok ve şehirde tanınmıyor... Ayağında "Nike" marka ayakkabılar var... Beni bulan gazetecenin adı ise Hatzfeld... Ve bu bu pis savaş, canavarı uyandırmak üzere...

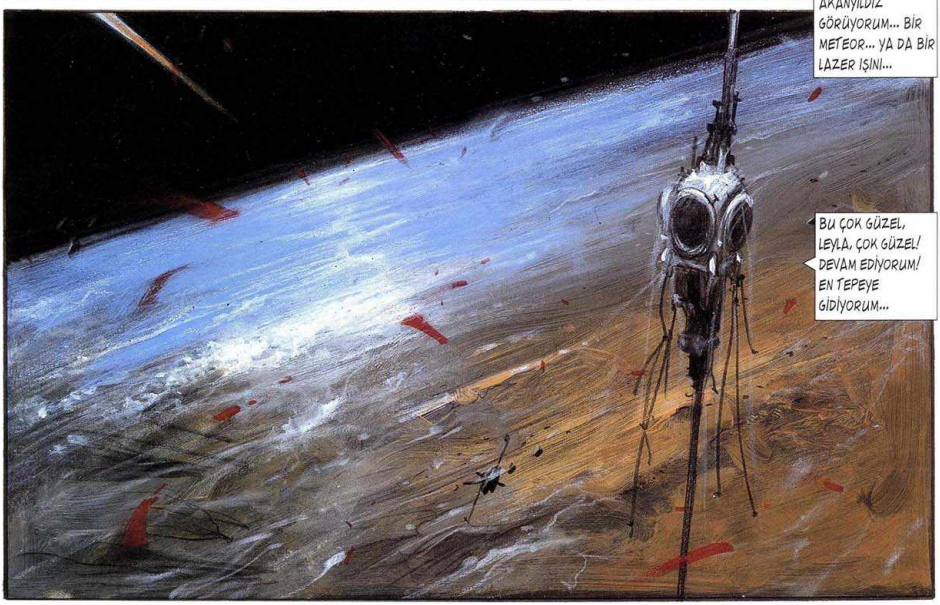

* Hepinizi s..keyim.

KAFAMDAKİ ELEKTRİK AKIMININ ETKİSİYLE, COBBEA'NIN, DÜNYANIN ÖBÜR UCUNDA, BAHSİ KAZANDIĞINI VE ÖLDÜĞÜNÜ, IŞIK HIZIYLA ANLIYORUM... BAĞLANTI KESİLDİ VE BEN KENDİMİ, EĞER SÖYLEMEYE DİLİM VARIRSA, BİRAZ DAHA YETİM HİSSEDİYORUM... ONU DÜŞÜNÜYORUM...

Hala 2. gün.. Beni terketmeyen, kafama takılmış sözler... Babam, Amir'in babası tarafından öldürülmüş... Babam, Amir'in babası tarafından öldürülmüş...

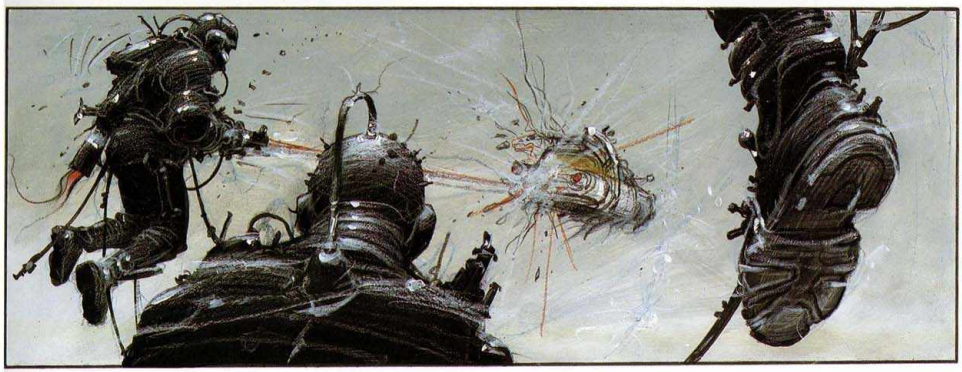

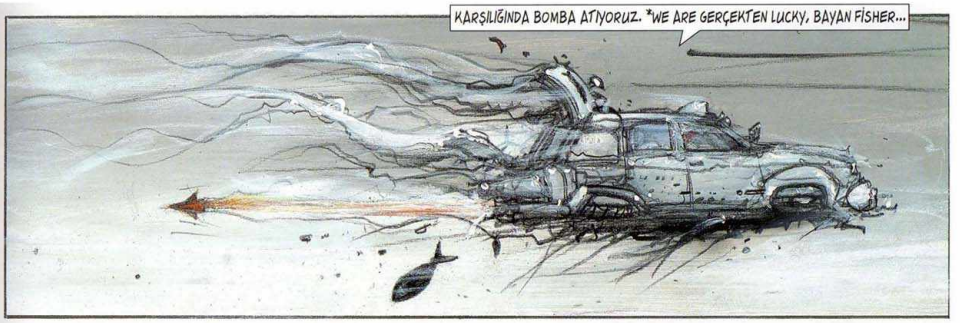

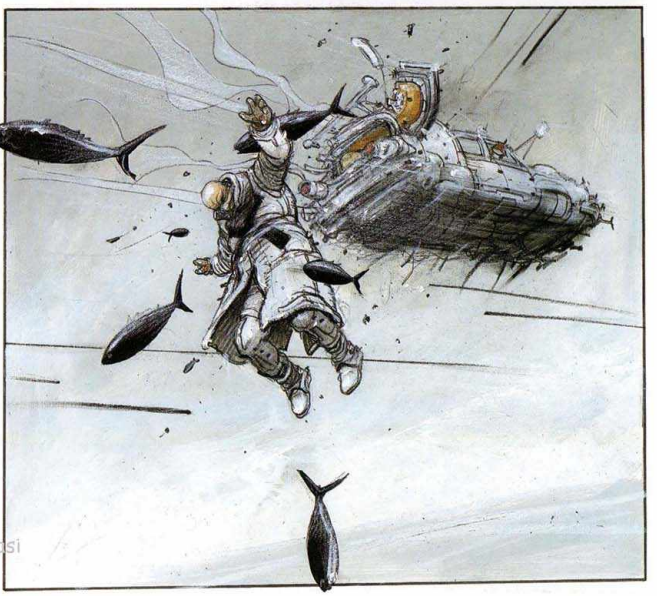

Mehmet Ali & Aksamsefasi

* Gerçekten şanslıyız.

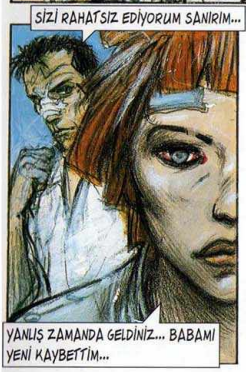

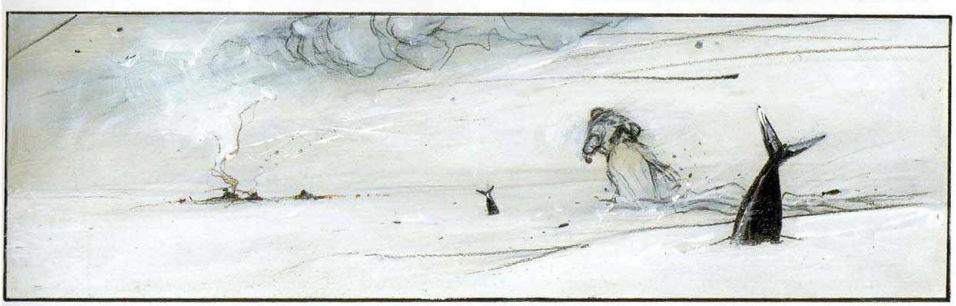

* Sanırım o sizsiniz.

1. gün.. Gözlerimi dünyaya açıyorum... Hiçbir şey görmüyorum... Hatırlıyorum... Hiçbir şey görmüyorum... Ama sesleri şiddetle duyuyorum... Bazıları mekanik-bomba sesleri, bazıları organik-insan çığlıkları... İkisi birleşince, ölümle eşanlamlı oluyor... Bunu, 1. günümde farkediyorum, kör bir bombalama günü, doğumgünüm... Bir ses daha duyuyorum... En tatlı ses... Benimle konuşan, benimle konuşan ve uzaklaşan, uzaklaşan... Ben mi bu sesten koptum, o ses mi benden koptu?.. Koşan ve beni taşıyan kişi babam, bir daha sesini asla duyamayacağım kişi de annem... Sniper Alley'de bir kurşun, bir düşüş...

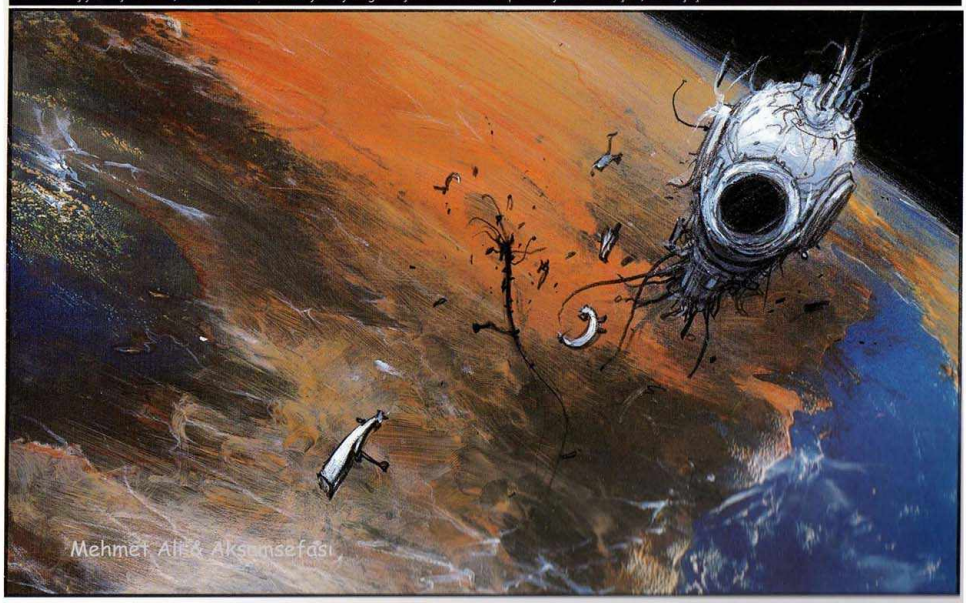

Mehmet Ali & Akşamsefası

ONSEKİZ GÜNLÜĞÜM VE BÜYÜK KARA SİNEKLERİ VE HASTANENİN KUYU GİBİ AÇIK DELİKLERİNDEN İÇERİ GİREN YAZIN İLK HAVASINI I REMEMBER... ONSEKİZ GÜNLÜKKEN, BOMBALARIN HAVADAKİ GÜCÜ İLE TANIŞIYORUM VE DE T34'ÜN HAVANTOPU ATEŞİYLE. ONSEKİZ GÜNLÜKKEN YETİM OLDUĞUMU VE ADIMIN NİKE (NAYK OKUNUYOR) OLDUĞUNU BİLİYORUM. SOLUMDA, BENİMLE AYNI YATAKTA BENDEN BİR GÜN KÜÇÜK OLAN AMİR UYUYOR VE SAĞIMDA DA YAŞÇA EN KÜÇÜK, HENÜZ ON GÜNLÜK OLAN LEYLA ZIR ZIR AĞLIYOR. ONLAR DA BENİM GİBİ YETİMLER AMA BUNU BİLMİYORLAR. BEN AĞABEYİM VE ONLARI HER ZAMAN KORUYACAĞIMA, PARÇALANMIŞ ÇATININ ÜSTÜNDE PARLAYAN YILDIZLAR ÜZERİNE ANT İÇİYORUM...

* Beraber.

# SAVAŞIN YENİLDİĞİ YER
# G E L İ B O L U

## KENAN PENÇE

BİR DESTANIN GÖRSEL TARİHİ...
18 MART 2006' DA TÜM KİTABEVLERİNDE

Mehmet Ali & Akşamsefası

MARMARA ÇİZGİ

# YAYIN SIRAMIZ

## NIKOPOL ÜÇLEMESİ

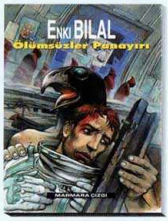


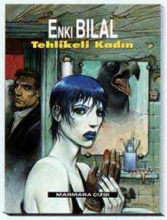

## CANAVAR ÜÇLEMESİ

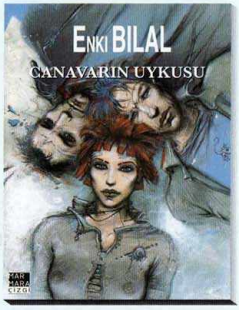


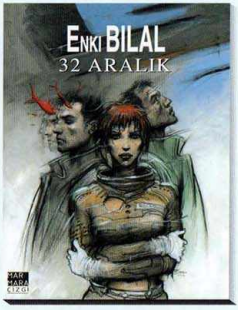

• Yokedici 17,

**Bugünün Efsaneleri Üçleme**,
* Unutulmuşlar Gezisi,
** Taştan Gemi,
*** Varolmayan Şehir,

• Karadüzenin Üyeleri.

MARMARA ÇİZGİ

10 günlüğüm, hatırlıyorum... Gecenin göğünü yırtan ve hastaneye ne bir havantopu, ne bir mermi ne de bir bomba yağdıran korkunç patlamayı... İlk fırtınamın yıldırımı... İnsanların savaşlarının aksine, gökyüzünün çok daha görkemli olan öfkesi beni yatıştırıyor... Çünkü ben doğayı, diğerlerinden çok daha şiddetli duyumsadığı için mutlu, 10 günlük bir yetimim...

Gene 10. gün, bir hastabakıcı, Amir'le benim arama, beyaz yatağın üzerine bir paket bırakıyor... Henüz birkaç saatlik olan paketin adı Leyla Mirkovic... Üçümüz ilk kez bir araya geliyoruz... Kafalarımız birbirimize gömülmüş ve vücutlarımız bir yıldızın ışıkları gibi yayılmış.. Hayatımızın gürültüsünü dinlemeye koyuluyorum... On günlüğüm, Leyla'yı seven, Amir'i seven, kızgın göğü seven bir yetimim...

Canavarın Uykusu, tam anlamıyla, hafıza üzerine bir kitap. Bireyin, toplumun, evrim tarihinin, Enki Bilal'in doğum "yeri" olan Yugoslavya'nın parçalanması ve ilginç bir geçmiş-şimdiki-gelecek zaman portresinin anılarıyla birleşmiş hafızası üzerine...Usa yatkın, olası ve aynı zamanda da mümkün olduğunca uzak durulması gereken bir hafıza üzerine... 20. yüzyıldan yeterince ders alamamış bir hafıza üzerine... Ama bununla birlikte, yazarın, üzerinde umutla durduğu birşey var: Bütün karakterlerin sevilmeye hâlâ ihtiyaçları var...

ISBN 975612903-4
9 789756 129036